



# PREFEITURA MUNICIPAL DE SANTALUZ

PC CORONEL JOSE LEITAO - CENTRO

CNPJ: 13.807.870/0001-19 - CEP: 48.880-000 - SANTALUZ - BA

## NOTA DE LIQUIDAÇÃO

EMPENHO: 682 / 2023

Nº SUB-EMPENHO: 3154

Data do Sub-Empenho: 15/09/2023

PROCESSO ADM:

247-2022

FORNECEDOR

Nome: 4949 - GLOBAL MATERIAIS, SERVICOS E MANUTENCAO LTDA

Endereço: AL SALVADOR, 001057

Bairro: CAMINHO DAS ARVORES

CNPJ: 23.694.541/0001-62

Conta Corrente: 78377-3

Insc. Estadual:

Agência: 3673

Cidade:

CPF:

Banco: 237 - BANCO BRADESCO S.A.

Tipo Pessoa: Jurídica

Complemento: EDIF SALVADOR SHOPPING BUSINE

Estado:

RG:

DOTAÇÃO ORÇAMENTÁRIA

Reduzido: 1007.4451.90 - ORÇAMENTÁRIO E SUPLEMENTAR

Data do Empenho: 28/07/2023

Unidade: 1201 - SECRETARIA MUNICIPAL DE INFRAESTRUTURA

Função: 15 - Urbanismo

Sub-Função: 451 - Infra-estrutura Urbana

Programa: 008 - INFRAESTRUTURA E DESENVOLVIMENTO ECONÔMICO SUSTENTÁVEL

Ação: 1.007 - Investimentos em Obras Estruturantes

Elemento: 4.4.90.51.00 - Obras e Instalações

Fonte: 1754 - Recursos de Operações de Crédito

Sub-Elemento: 4.4.90.51.01 - OBRAS E INSTALACOES (MAO DE OBRA)

Modalidade: Regime Diferenciado de Contratação Pública - RDC Nº Lic.: 012-2022RDC

Convênio: - Contrato: 013-2023

Patrimônio: -

Saldo Anterior	Valor do Empenho	Saldo Atual
407.892,67	80.025,48	327.867,19

HISTÓRICO

REFERENTE A EXECUÇÃO DE OBRA NA REFORMA E AMPLIAÇÃO DA ESCOLA MORRO DOS LOPES, ATENDENDO AS NECESSIDADES DA SECRETARIA DE INFRAESTRUTURA DO MUNICÍPIO DE SANTALUZ-BA, LICITAÇÃO Nº012-2022, CONTRATO Nº013-2023, NFS-e.Nº39, REFERENTE A 3º BOLETIM DE MEDIÇÃO, PERÍODO 01/08/2023 A 31/08/2023.

Movimentação Empenho

Saldo Anterior	Sub-Empenho	Saldo Atual
46.026,58	46.026,58	0,00

Data do Empenho: 28/07/2023

Data do Liquidação: 15/09/2023

### RETENÇÕES

Código	Descrição	Valor
2.1.8.8.1.01.02.00.00.057	CONTRIBUIÇÃO AO RGPS - Fonte 1754	
2.1.8.8.1.01.04.00.00.057	IRRF - Fonte 1754	3.037,75
2.1.8.8.1.01.08.00.00.057	ISS - Fonte 1754	552,32
## Quarenta e um mil e cinquenta e cinco reais e setenta e um centavos ##		1.380,80
Valor Retido		4.970,87
Valor Líquido		41.055,71

### DOCUMENTOS COMPROBATÓRIOS

NOTA FISCAL	Data Emissão	Número	Série	Sub-Série	Data Validade	Valor R\$
	13/09/2023	39	UN			46.026,58

### DESDOBRAMENTOS (PCASP)

Código	Descrição	Valor R\$
123210601	LIQUIDAÇÃO OBRAS EM ANDAMENTO	46.026,58

Declaro que os materiais foram recebidos e/ou serviços prestados em 15/09/2023.

ARISMÁRIO BARBOSA JUNIOR  
Prefeito Municipal  
Matrícula: 6422

Declaro que a despesa relativa a nota de empenho supra está liquidada em 15/09/2023, podendo efetuar o pagamento.

NAIARA DA CUNHA CARMO  
Contador(a)  
Matrícula: 6408

3245409



# PREFEITURA MUNICIPAL DE SANTALUZ

PC CORONEL JOSE LEITAO - CENTRO

CNPJ: 13.807.870/0001-19 - CEP: 48.880-000 - SANTALUZ - BA

## NOTA DE SUB-EMPENHO

PROCESSO ADM: 247-2022

EMPENHO: 682 / 2023

Nº SUB-EMPENHO: 3154

Data do Sub-Empenho: 15/09/2023

TIPO DO EMPENHO: Estimativo

### FORNECEDOR

**Nome:** 4949 - GLOBAL MATERIAIS, SERVICOS E MANUTENCAO LTDA  
**Endereço:** AL SALVADOR, 001057  
**Bairro:** CAMINHO DAS ARVORES  
**CNPJ:** 23.694.541/0001-62 **Insc. Estadual:**  
**Conta Corrente:** 78377-3 **Agência:** 3673

**Tipo Pessoa:** Jurídica  
**Complemento:** EDIF SALVADOR SHOPPING BUSINE  
**Estado:**

**Cidade:**  
**CPF:**  
**Banco:** 237 - BANCO BRADESCO S.A.

**RG:**

### DOTAÇÃO ORÇAMENTÁRIA

**Reduzido:** 1007.4451.90 - ORÇAMENTÁRIO E SUPLEMENTAR

**Data do Empenho:** 28/07/2023

**Unidade:** 1201 - SECRETARIA MUNICIPAL DE INFRAESTRUTURA  
**Função:** 15 - Urbanismo  
**Sub-Função:** 451 - Infra-estrutura Urbana  
**Programa:** 008 - INFRAESTRUTURA E DESENVOLVIMENTO ECONÔMICO SUSTENTÁVEL  
**Ação:** 1.007 - Investimentos em Obras Estruturantes  
**Elemento:** 4.4.90.51.00 - Obras e Instalacoes  
**Fonte:** 1754 - Recursos de Operações de Crédito  
**Sub-Elemento:** 4.4.90.51.01 - OBRAS E INSTALACOES (MAO DE OBRA)

**Modalidade:** Regime Diferenciado de Contratação Pública - RI **Nº Lic.:** 012-2022RDC  
**Convênio:** **Contrato:** 013-2023  
**Patrimônio:** -

Saldo Anterior	Valor do Empenho	Saldo Atual
407.892,67	80.025,48	327.867,19

### HISTÓRICO

EMPENHO REFERENTE A CONTRATAÇÃO DE EMPRESA DE ENGENHARIA PARA EXECUÇÃO DE OBRA NA REFORMA E AMPLIAÇÃO DA ESCOLA MORRO DOS LOPES, ATENDENDO AS NECESSIDADES DA SECRETARIA DE INFRAESTRUTURA DO MUNICÍPIO DE SANTALUZ-BA, LICITAÇÃO Nº012-2022, CONTRATO Nº013-2023.

### Movimentação Empenho

Saldo Anterior	Sub-Empenho	Saldo Atual
46.026,58	46.026,58	0,00

Nº Ordem	Especificação (Item)	Unidade	Quant.	Valor Unitário	Valor Total
1	16 - PARA OBRAS E SERVIÇOS DE ENGENHARIA	SRV	1	46.026,58	46.026,58

## Quarenta e seis mil e vinte e seis reais e cinquenta e oito centavos ##

46.026,58

Autorizo o empenho da despesa supra mencionada em 15/09/2023.

ARISMÁRIO BARBOSA JUNIOR  
 Prefeito Municipal  
 Matrícula: 6422

Declaro que a importância supra foi deduzida do crédito próprio em 15/09/2023

NAIARA DA CUNHA CARMO  
 Diretor Contábil  
 Matrícula: 6408

3245409



**PREFEITURA MUNICIPAL DO SALVADOR**  
SECRETARIA MUNICIPAL DA FAZENDA

Número da Nota:  
00000039  
Data e Hora de Emissão:  
13/09/2023 14:29:38  
Código de Verificação:  
QHN7-SAXM

**NOTA FISCAL DE SERVIÇOS ELETRÔNICA - Nota Salvador**

**PRESTADOR DE SERVIÇOS**

CPF/CNPJ:  
23.694.641/0001-62  
Nome/Razão Social:  
GLOBAL MATERIAIS, SERVIÇOS E MANUTENÇÃO LTDA  
Endereço:  
Ala Salvador 001057, ED:SALVADOR SHOPPING BUSINESS - CAMINHO DAS ÁRVORES - Salvador - CEP:  
41020-790 - BA

Inscrição Municipal:  
547.986/001-66



**TOMADOR DE SERVIÇOS**

Nome/Razão Social:  
MUNICÍPIO DE SANTALUZ  
CPF/CNPJ:  
13.807.870/0001-19  
Endereço:  
PRA CORONEL JOSE LEITAO 05, TERREO CENTRO - Santaluz - CEP: 48880-000/BA  
E-mail:

Inscrição Municipal:

**DISCRIMINAÇÃO DOS SERVIÇOS**

3037,75REFORMA E AMPLIACAO DA ESCOLA MORRO DOS LOPES EM SANTALUZ/BA  
BOLETIM DE MEDICAO: 03  
MODALIDADE: RDC N° 012/2022  
N° DO CONTRATO: 013/2023  
PROCESSO ADMINISTRATIVO:247/2022  
N° DA OBRA: 059/2023

VALOR TOTAL: 46.026,58  
VL MÃO DE OBRA 60%: 27.615,95  
VALOR DE MATERIAL 40%: 18.410,63  
BC DE INSS 60%:27.615,95 X 11%: 3.037,75  
BC DE ISS 60%: 27.615,95 X 5,00%: 1.380,80  
DADOS BANCARIOS: BANCO BRADESCO AG 3673 C/C 0078377-3

**VALOR TOTAL DA NOTA = R\$46.026,58**

CNAE:

4299599 - Outras obras de engenharia civil não especificadas anteriormente

Item da Lista de Serviços:

00702 - Execução, por administração, empreitada ou subempreitada, de obras de construção civil, hidráulica ou elétrica e de outras o...

Valor Total das Deduções (R\$):	Base de Cálculo (R\$):	Aliquota (%):	Valor do ISS (R\$):	Crédito Nota Salvador (R\$):
0,00				0,00

**OUTRAS INFORMAÇÕES**

Valor INSS (R\$):	Valor PIS (R\$):	Valor COFINS (R\$):	Valor IR (R\$):	Valor CSLL (R\$):	Outras Retenções (R\$):	Valor Líquido (R\$):
3.037,75	0,00	0,00	0,00	0,00	1.380,80	41.608,03

- Esta Nota Salvador foi emitida com respaldo na Lei 7.186/2006.
- O ISS desta Nota Salvador é devido FORA do Município de Salvador. Tributação devida para Santaluz-BA.
- Documento emitido por ME ou EPP optante pelo Simples Nacional.
- COMPETÊNCIA: 09/2023 (mês/ano)
- Código de Tributação do Município: 0702-0/01 - Construção de edificações residenciais de qualquer tipo

... PARA OS DEVIDOS FINS QUE:

O(s) Serviço(s) foi(ram) prestado(s)

O(s) Material(is) foi(ram) recebido(s)

A(s) Obra(s) foi(ram) efetuada(s)

13/09/23

*Júlia Varjão*  
Assinatura

**Júlia Varjão**  
Engenheira Civil  
CREA-BA 3000041424



# ISSQN Terceiros

Nº DAM: 363043		CONTRIBUINTE 31124 - GLOBAL MATERIAIS, SERVIÇOS E MANUTENÇÃO LTDA		INSCRIÇÃO:	
TIPO / NOME LOGRADOURO: ALA SALVADOR, 001057 - ED. SALVADOR SHOPPING B				NÚMERO: 1057	
COMPLEMENTO:		BAIRRO: CAMINHO DAS ÁRVORES	MUNICÍPIO: SALVADOR	UF: BA	
C.N.P.J. / CPF: 23.694.541/0001-62		DOCUMENTOS		R.G.:	
				ORGÃO	
CONTRIBUINTE TOMADOR: MUNICÍPIO DE SANTALUZ				C.N.P.J. / CPF: 13.807.870/0001-19	
COMPOSIÇÃO DO TRIBUTO					
Base Cálculo: 27.615,95	Aliquota (%): 5,000	Valor R\$: 1.380,80	Taxa Expediente R\$:	Valor Total R\$: 1.380,80	
DADOS PARA PAGAMENTO					
DATA LANÇAMENTO: 30/09/2023	MÊS REFERÊNCIA: Setembro	EXERCÍCIO: 2023	DATA EMISSÃO: 15/09/2023 11:28:18	DATA DE VENCIMENTO: 30/09/2023	
INSTRUÇÕES: 1- PAGÁVEL NAS AGENCIAS E CASH ELETRÔNICO DA CAIXA ECONÔMICA E BANCO DO BRASIL. 2- RECEBER ATÉ A DATA DE VENCIMENTO 3- MANTENHA SEUS IMPOSTOS EM DIAS 4- REFERENTE A NF 39 13/09/2023 CONTRATO 013/2023 PROC ADM 247/2023 MEDIÇÃO 03			(=) VALOR DEVIDO - R\$	1.380,80	
			(-) VALOR DO DESCONTO - R\$		
			(+) CORREÇÃO MONETÁRIA - R\$		
			(+) MULTA DE MORA - R\$		
			(+) JUROS DE MORA - R\$		
			(=) VALOR A PAGAR - R\$	1.380,80	

Operador: NILO AMARO DE SOUZA BARBOSA



8171000013 . 9      80803906202 . 7      30930010500 . 9      00036304312 . 6

## AUTENTICAÇÃO MECÂNICA

DESTAQUE AQUI      VÁLIDO SOMENTE SE AUTENTICADO MECANICAMENTE POR BANCO AUTORIZADO      VIA CONTRIBUINTE



8171000013 . 9      80803906202 . 7      30930010500 . 9      00036304312 . 6

ATENÇÃO: NÃO AMASSE, NÃO DOBRE, NÃO PERFURE



# ISSQN Terceiros



MÊS REFERÊNCIA: Setembro	Nº DAM: 363043	EXERCÍCIO: 2023	DATA: 15/09/2023 11:28:18	DATA VENCIMENTO: 30/09/2023
INSCRIÇÃO			(=) VALOR DEVIDO - R\$	1.380,80
GLOBAL MATERIAIS, SERVIÇOS E MANUTENÇÃO			(=) VALOR A PAGAR - R\$	1.380,80





Nº DAM: 363042	CONTRIBUINTE 31124 - GLOBAL MATERIAIS, SERVIÇOS E MANUTENÇÃO LTDA		INSCRIÇÃO: 31124		I.R.R.F
TIPO / NOME LOGRADOURO: Ala ALA SALVADOR, 001057 - ED. SALVADOR SHOPPING B			NÚMERO: 1057		
COMPLEMENTO:		BAIRRO: CAMINHO DAS ÁRVORES	MUNICÍPIO: SALVADOR	UF: BA	
C.P.F.:		DOCUMENTOS		ORGÃO	
				C.N.P.J.: 23.694.541/0001-62	
DESCRIÇÃO DA ATIVIDADE					
CÓDIGO ATIV: 433	ESPECIFICAÇÃO: I.R.R.F				
COMPOSIÇÃO DO TRIBUTO					
Base Cálculo: 552,32	Quantidade/Alíquota (%): 1,000	Valor UFPM: 1,000	Valor R\$: 552,32	Taxa Expediente R\$:	Valor Total R\$: 552,32
DADOS PARA PAGAMENTO					
DATA LANÇAMENTO: 15/09/2023	PARCELA: 1/1	EXERCÍCIO 2023	DATA EMISSÃO: 15/09/2023 11:22:04	DATA DE VENCIMENTO: 30/09/2023	
Composição do Imposto/Lançamentos					
Valor do Tributo: 552,32	Vir. Devido sem Desconto (VD): 552,32	(=) VALOR DEVIDO - R\$	552,32		
Taxa de Expediente: 552,32	Vir. do Desconto: 0,00	(-) VALOR DO DESCONTO - R\$			
Valor de Base Cálculo: 552,32	Vir. Devido com Desconto: 552,32	(+) CORREÇÃO MONETÁRIA - R\$			
INSTRUÇÕES:					
1) Pagável na agências da Caixa Econômica Federal e Banco do Brasil;			(+) MULTA DE MORA - R\$		
2) Multa de 02% após o vencimento sobre o valor devido;			(+) JUROS DE MORA - R\$		
3) Juros de mora de 0,33% ao dia após o vencimento.			(=) VALOR A PAGAR - R\$		
4) Empenho 682/2023 Sub Empenho 3154 Retenções			552,32		
2.1.8.8.1.01.04.00.00.057 IRRF - Fonte 1754					
4)					



Operador: NILO AMARO DE SOUZA BARBOSA



81700000005 . 6

52323906202 . 0

30930010100 . 8

00036304207 . 8

AUTENTICAÇÃO MECÂNICA

DESTAQUE AQUI

VÁLIDO SOMENTE SE AUTENTICADO MECANICAMENTE POR BANCO AUTORIZADO

VIA CONTRIBUINTE



81700000005 . 6

52323906202 . 0

30930010100 . 8

00036304207 . 8

ATENÇÃO: NÃO AMASSE, NÃO DOBRE, NÃO PERFURE



PARCELA: 1/1	Nº DAM: 363042	EXERCÍCIO 2023	DATA EMISSÃO: 15/09/2023 11:22:04	DATA VENCIMENTO: 30/09/2023	I.R.R.F
INSCRIÇÃO: 31124			(=) VALOR DEVIDO - R\$	552,32	
GLOBAL MATERIAIS, SERVIÇOS E MANUTENÇÃO			(=) VALOR A PAGAR - R\$	552,32	



## RECIBO DE ENTREGA DA APURAÇÃO NO PGDAS-D

Declaração Original

**1. Informações do Contribuinte**

Nome Empresarial <b>GLOBAL MATERIAIS, SERVICOS E MANUTENCAO LTDA</b>	CNPJ da Matriz <b>23.694.541/0001-62</b>
Data da Abertura no CNPJ <b>18/11/2015</b>	Optante pelo Simples Nacional <b>Sim</b>
CNPJ das filiais presentes nesta declaração <b>Nenhuma.</b>	

**2. Resumo da Apuração****2.1 Apuração no Simples Nacional**

Período de Apuração	Número da Apuração	Receita Bruta Auferida	Total do Débito Declarado	Total do Débito com Exigibilidade Suspensa	Total do Débito Exigível
07/2023	23694541202307001	R\$ 80.025,48	R\$ 6.493,97	R\$ 0,00	R\$ 6.493,97

**3. Informações da Recepção da Apuração no PGDAS-D**

Data e Horário da Transmissão (Data e Horário de Brasília) <b>21/08/2023 14:29:47</b>
CPF do Responsável <b>039.200.175-60</b>
IP do Usuário <b>45.171.12.56</b>
Número de Série do Certificado Digital <b>671B 8BD8 F910 A7F1 6FCD 9FC5 DC2D 8043</b>
Número do Recibo <b>01.07.23233.0170245-8</b>
Autenticação <b>23364.69293.45603.41900</b>

**1) Informações do Contribuinte**

CNPJ Básico: 23.694.541	Nome Empresarial: GLOBAL MATERIAIS, SERVICOS E MANUTENCAO LTDA
Data de Abertura: 18/11/2015	Regime de Apuração: Competência
	Optante pelo Simples Nacional: Sim

**2) Informações da Apuração 23694541202307001**

Período de Apuração (PA): 07/2023

**2.1 Discriminativo de Receitas**

Total de Receitas Brutas (R\$)	Mercado Interno	Mercado Externo	Total
Receita Bruta do PA (RPA) - Competência	80.025,48	0,00	80.025,48
Receita bruta acumulada nos doze meses anteriores ao PA (RBT12)	2.168.443,52	0,00	2.168.443,52
Receita bruta acumulada nos doze meses anteriores ao PA proporcionalizada (RBT12p)			
Receita bruta acumulada no ano-calendário corrente (RBA)	1.836.469,00	0,00	1.836.469,00
Receita bruta acumulada no ano-calendário anterior (RBAA)	412.000,00	0,00	412.000,00
Limite de receita bruta proporcionalizado	4.800.000,00	4.800.000,00	

**2.2) Receitas Brutas Anteriores (R\$)**

**2.2.1) Mercado Interno**

01/2022	0,00	02/2022	0,00	03/2022	0,00	04/2022	0,00
05/2022	0,00	06/2022	0,00	07/2022	82.000,00	08/2022	180.000,00
09/2022	50.000,00	10/2022	0,00	11/2022	0,00	12/2022	100.000,00
01/2023	1.359.364,66	02/2023	0,00	03/2023	188.930,14	04/2023	108.148,72
05/2023	100.000,00	06/2023	0,00				

**2.2.2) Mercado Externo**

01/2022	0,00	02/2022	0,00	03/2022	0,00	04/2022	0,00
05/2022	0,00	06/2022	0,00	07/2022	0,00	08/2022	0,00
09/2022	0,00	10/2022	0,00	11/2022	0,00	12/2022	0,00
01/2023	0,00	02/2023	0,00	03/2023	0,00	04/2023	0,00
05/2023	0,00	06/2023	0,00				

**2.3) Folha de Salários Anteriores (R\$)**

Nenhuma

**2.4) Fator r**

Fator r = Não se aplica

**2.5) Valores Fixos**

Não se aplica

**3) Informações dos Estabelecimentos - valores referentes às Receitas Informadas**

CNPJ Estabelecimento: 23.694.541/0001-62	
Município: SALVADOR	UF: BA
Sublimite de Receita Anual (R\$): 3.600.000,00	Impedido de recolher ICMS/ISS no DAS: Não



Estado da Bahia  
PREFEITURA MUNICIPAL DE SANTALUZ-BA  
SECRETARIA DE INFRAESTRUTURA



MODALIDADE: RDC Nº 012/2022  
Nº DO CONTRATO: 013/2023  
PROCESSO ADMINISTRATIVO: 247/2022  
Nº DA OBRA: 059/2023

PERÍODO DE MEDIÇÃO:

01/08/2023 a 31/08/2023

OBJETO: REFORMA E AMPLIAÇÃO DA ESCOLA MORRO DOS LOPES, MUNICÍPIO DE SANTALUZ, CONFORME CONTRATO GLOBAL MATERIAIS, SERVIÇOS E MANUTENÇÃO LTDA  
23.694.541/0001-62

CNPJ: R\$ 46.026,58 (Quarenta e seis mil, vinte e seis reais e cinquenta e oito centavos.)

VALOR DA 3ª MEDIÇÃO:

ITEM	DISCRIMINAÇÃO	UNID	QDE	P.UNIT	Total	MEDIÇÃO 03:		ACUMULADO		SALDO		CONCLUÍDO (%)
						QUANT.	VALOR(R\$)	QUANT.	VALOR(R\$)	QUANT.	VALOR(R\$)	
1.0	SERVIÇOS PRELIMINARES											
1.1	Plica de obra em chapta aço galvanizado, instalada - Rev_02_01_2022	m²	6,00	R\$ 397,58	R\$ 2.385,48			6,00	2.385,48	0,00		100,00%
1.2	RETIRADA E RECOLOCAÇÃO DE RIPAS EM TELHADOS DE ATÉ 2 ÁGUAS COM TELHA CERÂMICA CAPA-CANAL, INCLUSIVE TRANSPORTE VERTICAL. AF_07/2019	m²	106,19	R\$ 16,01	R\$ 1.700,10			106,19	1.700,10	0,00		100,00%
1.3	RETIRADA E RECOLOCAÇÃO DE CABRIS EM TELHADOS DE ATÉ 2 ÁGUAS COM TELHA CERÂMICA CAPA-CANAL, INCLUSIVE TRANSPORTE VERTICAL. AF_07/2019	m²	106,19	R\$ 20,45	R\$ 2.171,58			106,19	2.171,58	0,00		100,00%
1.4	ATERRO MANUAL DE VALAS COM AREIA PARA ATERRO E COMPACTAÇÃO MECANIZADA. AF_05/2016	m³	79,87	R\$ 105,89	R\$ 8.457,43	14,84	1.581,89	79,87	8.457,43	0,00		100,00%
1.5	DEMOLIÇÃO DE ALVENARIA DE BLOCO FURADO, DE FORMA MANUAL, SEM REAPROVEITAMENTO. AF_12/2017	m³	34,50	R\$ 51,67	R\$ 1.782,61			34,50	1.782,61	0,00		100,00%
1.6	REMOÇÃO DE TESOURAS DE MADEIRA, COM VÃO MENOR QUE 8M, DE FORMA MECANIZADA, COM REAPROVEITAMENTO. AF_12/2017	UN	6,00	R\$ 120,73	R\$ 724,38			6,00	724,38	0,00		100,00%
1.7	DEMOLIÇÃO DE LAJES, DE FORMA MANUAL, SEM REAPROVEITAMENTO. AF_12/2017	m³	3,63	R\$ 255,39	R\$ 927,06			3,63	927,06	0,00		100,00%
1.8	DEMOLIÇÃO DE REVESTIMENTO CERÂMICO, DE FORMA MANUAL, SEM REAPROVEITAMENTO. AF_12/2017	m²	17,00	R\$ 21,16	R\$ 359,72			17,00	359,72	0,00		100,00%
1.9	RETIRADA E RECOLOCAÇÃO DE TELHA CERÂMICA CAPA-CANAL, COM ATÉ DUAS ÁGUAS, INCLUSIVE IÇAMENTO. AF_07/2019	m²	278,30	R\$ 16,81	R\$ 4.678,22	139,15	2.339,11	278,30	4.678,22	0,00		100,00%
1.10	Desmontagem e re-montagem de terças constituídas de peças serradas 7cm x 12cm	m	106,19	R\$ 23,44	R\$ 2.489,09			106,19	2.489,09	0,00		100,00%
1.11	REVOÇÃO DE PORTAS, DE FORMA MANUAL, SEM REAPROVEITAMENTO. AF_12/2017	m²	14,70	R\$ 8,70	R\$ 127,89			14,70	127,89	0,00		100,00%
1.12	Remoção de calha de zinco	m	29,60	R\$ 9,27	R\$ 274,39			29,60	274,39	0,00		100,00%
1.13	Demolição de piso de alta resistência	m²	4,14	R\$ 17,82	R\$ 73,77			4,14	73,77	0,00		100,00%
1.14	Demolição de pavimentação em paralelepípedo sem reaproveitamento	m²	60,00	R\$ 10,68	R\$ 640,80			60,00	640,80	0,00		100,00%
2.0	ADMINISTRAÇÃO LOCAL											
2.1	ENGENHEIRO CIVIL PLENO COM ENCARGOS COMPLEMENTARES	H	80,00	R\$ 152,17	R\$ 12.173,60	20,00	3.043,40	60,00	9.130,20	20,00	3.043,40	75,00%
3.0	ALVENARIA DE VEDAÇÃO											
3.1	ALVENARIA DE VEDAÇÃO DE BLOCOS VAZADOS DE CONCRETO DE 30X19X38CM (ESPESSURA 9CM) DE PAREDES COM ÁREA LÍQUIDA MAIOR OU IGUAL A 6M² SEM VAZOS E ARGAMASSA DE ASSENTAMENTO.COM PREPARO MANUAL. AF_06/2014	m²	378,48	R\$ 59,49	R\$ 22.137,29	75,70	4.427,89	378,48	22.137,52	0,00	0,23	100,00%

Ivan Rodrigo Ferreira de Almeida  
Representante Legal  
Global Materiais, Serviços e  
Manutenção LTDA

Júlia Varjão  
Engenheira Civil  
CREA-BA 30004184



3.2	DIVISÓRIA SANITÁRIA, TIPO CABINE, EM MÁRMORE BRANCO POLIDO, ESP = 3CM, ASSENTADO COM ARGAMASSA COLANTE AC III-E, EXCLUSIVE FERRAGENS. AF_01/2021	m²	11,62	R\$ 560,13	R\$ 6.508,71	-	0,00	-	11,62	6.508,71	0,00%
3.3	PETORIL LINEAR EM GRANITO OU MÁRMORE L = 15CM, COMPRIMENTO DE ATÉ 2M, ASSENTADO COM ARGAMASSA 1:6 COM ADITIVO. AF_11/2020	M	36,80	R\$ 99,51	R\$ 3.661,96	-	0,00	-	36,80	3.661,96	0,00%
3.4	pingadeira de concreto pré-moldado	m	93,91	R\$ 57,29	R\$ 5.380,10	20,00	43,81	1.145,80	2.515,60	2.884,50	46,76%
3.5	Soleira em granito branco fortaleza, l = 15 cm, e = 2 cm	m	25,50	R\$ 97,46	R\$ 2.485,23	-	0,00	-	25,50	2.485,23	0,00%
4.0	<b>ESQUADRIAS</b>						0,00				
4.1	KIT DE PORTA-PRONTA DE MADEIRA EM ACABAMENTO MELAMÍNICO BRANCO, FOLHA LEVE OU MÉDIA, 90X210, EXCLUSIVE FECHADURA, FIXAÇÃO COM PREENCHIMENTO TOTAL DE ESPUMA EXPANSIVA - FORNECIMENTO E INSTALAÇÃO. AF_12/2019	UN	7,00	R\$ 873,24	R\$ 6.112,68	-	0,00	-	7,00	6.112,68	0,00%
4.2	PORTA EM ALUMÍNIO DE ABRIR TIPO VENEZIANA COM GUARNIÇÃO, FIXAÇÃO COM PARAFUSOS - FORNECIMENTO E INSTALAÇÃO. AF_12/2019	m²	6,89	R\$ 632,68	R\$ 4.359,16	-	0,00	-	6,89	4.359,16	0,00%
4.3	Porta em madeira de lei, de correr, lisa, semi-ôca 0,90x2,10m, inclusive batentes e ferragens - Rev 02	un	1,00	R\$ 1.288,47	R\$ 1.288,47	-	0,00	-	1,00	1.288,47	0,00%
4.4	KIT DE PORTA-PRONTA DE MADEIRA EM ACABAMENTO MELAMÍNICO BRANCO, FOLHA LEVE OU MÉDIA, 80X210CM, EXCLUSIVE FECHADURA, FIXAÇÃO COM PREENCHIMENTO PARCIAL DE ESPUMA EXPANSIVA - FORNECIMENTO E INSTALAÇÃO. AF_12/2019	UN	4,00	R\$ 787,34	R\$ 3.149,36	-	0,00	-	4,00	3.149,36	0,00%
4.5	KIT DE PORTA-PRONTA DE MADEIRA EM ACABAMENTO MELAMÍNICO BRANCO, FOLHA LEVE OU MÉDIA, 60X210CM, EXCLUSIVE FECHADURA, FIXAÇÃO COM PREENCHIMENTO PARCIAL DE ESPUMA EXPANSIVA - FORNECIMENTO E INSTALAÇÃO. AF_12/2019	UN	1,00	R\$ 761,56	R\$ 761,56	-	0,00	-	1,00	761,56	0,00%
5	<b>FERRAGENS E ACESSÓRIOS</b>						0,00				
5.1	FECHADURA DE EMBUTIR PARA PORTA DE BANHEIRO, COMPLETA, ACABAMENTO PADRÃO POPULAR, INCLUSIVE EXECUÇÃO DE FURO - FORNECIMENTO E INSTALAÇÃO. AF_12/2019	UN	13,00	R\$ 99,25	R\$ 1.290,25	-	0,00	-	13,00	1.290,25	0,00%
5.2	GUARDA-CORPO DE AÇO GALVANIZADO DE 1,00M, MONTANTES TUBULARES DE 1,1/4" ESPAÇADOS DE 1,20M, TRAVESSA SUPERIOR DE 1,1/2", GRADIL FORMADO POR TUBOS HORIZONTAIS DE 1" E VERTICAIS DE 3/4", FIXADO COM CHUMBADOR MECÂNICO. AF_04/2019_P	M	29,33	R\$ 698,89	R\$ 20.488,44	-	0,00	-	29,33	20.488,44	0,00%
5.3	Grade de ferro c/ gradil em barra chata 3/4" x 1/8", inclusive ferroliho e dobradiças conforme desenho	m²	17,00	R\$ 450,46	R\$ 7.657,82	-	0,00	-	17,00	7.657,82	0,00%
5.4	Letras em aço escovado 40 x 40 cm	un	28,00	R\$ 186,02	R\$ 5.208,56	-	0,00	-	28,00	5.208,56	0,00%
5.5	Porção de ferro de abrir, quadro em tubo de aço galvanizado 1 1/2", barra quadrada 1/2" na vertical e barra chata de 1 x 3/16" na horizontal, inclusive dobradiças e ferroliho	m²	3,50	R\$ 457,59	R\$ 1.601,56	-	0,00	-	3,50	1.601,56	0,00%
6.0	<b>VIDROS</b>						0,00				
6.1	JANELA DE ALUMÍNIO DE CORRER COM 4 FOLHAS PARA VIDROS, COM VIDROS, BATEANTE, ACABAMENTO COM ACETATO OU BRILHANTE E FERRAGENS. EXCLUSIVE ALIZAR E CONTRAMARCO. FORNECIMENTO E INSTALAÇÃO. AF_12/2019	m²	28,62	R\$ 269,84	R\$ 7.722,82	-	0,00	-	28,62	7.722,82	0,00%
6.2	JANELA DE ALUMÍNIO DE CORRER COM 2 FOLHAS PARA VIDROS, COM VIDROS, BATEANTE, ACABAMENTO COM ACETATO OU BRILHANTE E FERRAGENS. EXCLUSIVE ALIZAR E CONTRAMARCO. FORNECIMENTO E INSTALAÇÃO. AF_12/2019	m²	0,16	R\$ 229,83	R\$ 36,77	-	0,00	-	0,16	36,77	0,00%
6.3	PORTA DE CORRER DE ALUMÍNIO, COM DUAS FOLHAS PARA VIDRO, INCLUSIVE VIDRO LISO INCOLOR, FECHADURA E FUXADOR, SEM ALIZAR. AF_12/2019	m²	2,16	R\$ 486,67	R\$ 1.051,20	-	0,00	-	2,16	1.051,20	0,00%
6.4	JOGO DE FERRAGENS CROMIADAS PARA PORTA DE VIDRO TEMPERADO, UMA FOLHA COMPOSTO DE DOBRADIÇAS SUPERIOR E INFERIOR, TRUNCO, FECHADURA, CONTRA FECHADURA COM CILINDRINHO, SEM MOJA E FUXADOR. AF_01/2021	UN	2,00	R\$ 227,58	R\$ 455,16	-	0,00	-	2,00	455,16	0,00%
6.5	INSTALAÇÃO DE VIDRO LISO FUME, E = 5 MM, EM ESQUADRIA DE ALUMÍNIO OU PVC, FIXADO COM BAGUETE. AF_01/2021_P	m²	10,44	R\$ 479,47	R\$ 5.005,66	-	0,00	-	10,44	5.005,66	0,00%
6.6	Porta em vidro temperado 10mm, incolor, inclusive ferragens de fixação e instalação, exclusive fuxador - Rev 01_10/2021	m²	6,30	R\$ 662,14	R\$ 4.171,48	-	0,00	-	6,30	4.171,48	0,00%
7.0	<b>INSTALAÇÕES HIDRAULICAS</b>						0,00				

Julia Vaz  
**Julia Varjão**  
 Engenheira Civil  
 CREA-BA 310081/02

Tom Rangel Ferraz de Almeida  
 Advogado  
 Av. Rodrigo Ferreira de Almeida  
 Representante Legal  
 Global Materias, Serviços e  
 Manutenção LTDA

7.1	PROJETO HIDROSSANITÁRIO E ESGOTO		m²	548,09	R\$ 14,92	R\$ 8.177,50		548,09	8.177,50	0,00	100,00%
7.2	Caixa d'água em fibra de vidro - instalada, sem estrutura de suporte cap. 1.000 litros	UN	2,00	R\$ 1.056,67	R\$ 2.113,34		2,00	2.113,34	0,00	100,00%	
7.3	TORNEIRA DE BOIA PARA CAIXA D'ÁGUA, ROSCÁVEL, 3/4" - FORNECIMENTO E INSTALAÇÃO. AF_08/2021	UN	3,00	R\$ 39,53	R\$ 118,59		3,00	118,59	0,00	100,00%	
7.4	REGISTRO DE ESFERA, PVC, SOLDÁVEL, COM VOLANTE, DN 25 MM - FORNECIMENTO E INSTALAÇÃO. AF_09/2021	UN	6,00	R\$ 37,46	R\$ 224,76		6,00	224,76	0,00	100,00%	
7.5	BOMBA CENTRÍFUGA, HOMOPLÁSTICA, 0,5 CV OU 0,49 HP, HM 6 A 20 M, Q 1,2 A 6,3 M³/H - FORNECIMENTO E INSTALAÇÃO. AF_12/2020	UN	1,00	R\$ 747,88	R\$ 747,88		1,00	747,88	0,00	100,00%	
7.6	Tubo pvc rígido soldável marrom p/ água, d = 25 mm (3/4")	m	60,00	R\$ 14,72	R\$ 883,20		60,00	883,20	0,00	100,00%	
7.7	Flange pvc rígido para caixa d'água 25mm (adaptador c/flange e anel)	un	3,00	R\$ 20,74	R\$ 62,22		3,00	62,22	0,00	100,00%	
7.8	JOELHO 90 GRAUS COM BUCHA DE LATÃO, PVC, SOLDÁVEL, DN 25 MM, X 3/4" INSTALADO EM RESERVAÇÃO DE ÁGUA DE EDIFICAÇÃO QUE POSSUA RESERVATÓRIO DE FIBRA/FIBROCIMENTO FORNECIMENTO E INSTALAÇÃO. AF_06/2016	UN	28,00	R\$ 11,46	R\$ 320,88		28,00	320,88	0,00	100,00%	
7.9	JOELHO 90 GRAUS, PPR, DN 25 MM, CLASSE PN 25, INSTALADO EM PRUMADA DE ÁGUA FIBROCIMENTO E INSTALAÇÃO. AF_06/2015	UN	19,00	R\$ 5,75	R\$ 109,25		19,00	109,25	0,00	100,00%	
7.10	Tê 90° de pvc rígido soldável, marrom, diâm = 25mm	un	8,00	R\$ 9,99	R\$ 79,92		8,00	79,92	2,00	75,00%	
7.11	LUVA PVC, SOLDÁVEL, DN 25 MM, INSTALADA EM RESERVAÇÃO DE ÁGUA DE EDIFICAÇÃO QUE POSSUA RESERVATÓRIO DE FIBRA/FIBROCIMENTO FORNECIMENTO E INSTALAÇÃO. AF_06/2016	UN	12,00	R\$ 6,34	R\$ 76,08		8,00	50,72	4,00	66,67%	
7.12	Ponto de água fria embutido, c/material pvc rígido soldável Ø 25mm	un	22,00	R\$ 118,21	R\$ 2.600,62		16,00	1.891,36	6,00	709,26	7,273%
8	<b>ESGOTO</b>										
8.1	Ponto de esgoto com tubo de pvc rígido soldável de Ø 40 mm (lavatórios, mictórios, ralos afogados, etc...)	un	14,00	R\$ 78,26	R\$ 1.095,64		14,00	1.095,64	0,00	100,00%	
8.2	ENGAITE FLEXÍVEL EM PLÁSTICO BRANCO, 1/2" Bx 40CM - FORNECIMENTO E INSTALAÇÃO. AF_01/2020	UN	14,00	R\$ 15,77	R\$ 220,78		0,00	-	14,00	220,78	0,00%
8.3	Ponto de esgoto com tubo de pvc rígido soldável de Ø 100 mm (vaso sanitário)	pt	8,00	R\$ 119,14	R\$ 953,12		8,00	953,12	0,00	100,00%	
8.4	TUBO PVC, SÉRIE R, ÁGUA PLUVIAL, DN 100 MM, FORNECIDO E INSTALADO EM RAMAL DE ENCAMINHAMENTO. AF_12/2014	M	30,00	R\$ 68,08	R\$ 2.042,40		30,00	2.042,40	0,00	100,00%	
8.5	JOELHO 45 GRAUS PARA PÉ DE COLUNA, PVC, SÉRIE R, ÁGUA PLUVIAL, DN 100 MM, JUNTA ELÁSTICA, FORNECIDO E INSTALADO EM CONDUTORES VERTICAIS DE ÁGUAS PLUVIAIS. AF_12/2014	UN	5,00	R\$ 34,72	R\$ 173,60		5,00	173,60	0,00	100,00%	
8.6	LUVA DE CORRER, PVC, SÉRIE R, ÁGUA PLUVIAL, DN 100 MM, JUNTA ELÁSTICA, FORNECIDO E INSTALADO EM CONDUTORES VERTICAIS DE ÁGUAS PLUVIAIS. AF_12/2014	UN	5,00	R\$ 51,55	R\$ 257,75		5,00	257,75	0,00	100,00%	
9	<b>METAS E ACESSÓRIOS HIDRÁULICOS</b>										
9.1	CAIXA DE GORDURA SIMPLES, CIRCULAR, EM CONCRETO PRÉ-MOLDADO, DIÂMETRO INTERNO = 0,4 M, ALTURA INTERNA = 0,4 M. AF_12/2020	UN	2,00	R\$ 169,54	R\$ 339,08	2,00	2,00	339,08	0,00	100,00%	
9.2	BARRA DE APOIO RETA, EM AÇO INOX POLIDO, COMPRIMENTO 80 CM, FIXADA NA PAREDE - FORNECIMENTO E INSTALAÇÃO. AF_01/2020	UN	1,00	R\$ 367,54	R\$ 367,54		0,00	-	1,00	367,54	0,00%
9.3	PUXADOR PARA PCD, FIXADO NA PORTA - FORNECIMENTO E INSTALAÇÃO. AF_01/2020	UN	2,00	R\$ 336,46	R\$ 672,92		0,00	-	2,00	672,92	0,00%
9.4	Vaso sanitário convencional, adaptado p/ deficiente físico, linha popular, ravena P9, DCA ou similar, c/ descarga de sobrepôr AKROS ou similar, assento plástico universal branco ou similar, conjunto de fixação, tubo de ligação e engate plástico	un	1,00	R\$ 396,93	R\$ 396,93		0,00	-	1,00	396,93	0,00%
9.5	VASO SANITÁRIO SIFONADO COM CAIXA ACOPADA LOUÇA BRANCA, INCLUSO ENGAITE FLEXÍVEL EM PLÁSTICO BRANCO, 1/2" X 40CM - FORNECIMENTO E INSTALAÇÃO. AF_01/2020	UN	7,00	R\$ 471,87	R\$ 3.303,09		0,00	-	7,00	3.303,09	0,00%

9.6	Pia de cozinha com bancada em aço inox, dim: 1,80x0,60, c/ 02 cubas, sifão cromado, válvula cromada, torneira cromada, concretada e assentada.	un	1,00	R\$ 1.392,23	R\$ 1.392,23	-	0,00	-	1,00	-	1.392,23	0,00%	
9.7	BANCADA GRANITO CINZA, 30 X 60 CM, INCL. COBRA DE EMBUTIR OVAL LONCA BRANCA 35 X 50 CM, VÁLVULA METAL CROMADA, SIFÃO FLEXÍVEL PVC, ENGATE 30 CM FLEXÍVEL PLÁSTICO E TORNEIRA CROMADA DE MESA, PADRÃO POPULAR - FORNEC. E INSTALAÇÃO AF_10/2020	UN	2,00	R\$ 863,24	R\$ 1.166,48	-	0,00	-	2,00	-	1.166,48	0,00%	
9.8	Lavatório com bancada em granito cinza andorinha, e = 2cm, dim: 2,60x0,60, com 03 cubas de embutir de louça, sifão ajustável metalizado, válvula cromada, torneira cromada, inclusive rodopio 10 cm, assentada	un	2,00	R\$ 2.219,55	R\$ 4.439,10	-	0,00	-	2,00	-	4.439,10	0,00%	
9.9	TORNEIRA CROMADA 1/2" DU 3/4" BARRA TANQUE, PADRÃO MÉDIO - FORNECIMENTO E INSTALAÇÃO. AF_01/2020	UN	14,00	R\$ 83,67	R\$ 1.171,38	-	0,00	-	14,00	-	1.171,38	0,00%	
9.10	Lavatório com bancada em granito cinza andorinha, e = 2cm, dim: 1,25x0,60, com 02 cubas de embutir de louça, sifão cromado, válvula cromada, torneira cromada, inclusive rodopio 10 cm, assentada	un	3,00	R\$ 1.589,36	R\$ 4.768,08	-	0,00	-	3,00	-	4.768,08	0,00%	
10	<b>INSTALAÇÕES ELÉTRICAS</b>												
10.1	PROJETO DE INSTALAÇÕES ELÉTRICAS	I	548,09	R\$ 5,70	R\$ 3.124,11	-	548,09	-	0,00	3.124,11	-	-	-
10.2	CABO DE COBRE FLEXÍVEL ISOLADO, 16 MM², 0,6/1,0 KV, PARA REDE AÉREA DE DISTRIBUIÇÃO DE ENERGIA ELÉTRICA DE BAIXA TENSÃO - FORNECIMENTO E INSTALAÇÃO. AF_07/2020	M	40,00	R\$ 15,96	R\$ 636,40	-	0,00	-	40,00	-	636,40	0,00%	
10.3	CABO DE COBRE FLEXÍVEL ISOLADO, 1,5 MM², ANTI-CHAMA 450/750 V, PARA CIRCUITOS TERMINAIS - FORNECIMENTO E INSTALAÇÃO. AF_12/2015	M	1.275,00	R\$ 2,79	R\$ 3.557,25	-	0,00	-	1.275,00	-	3.557,25	0,00%	
10.4	CABO DE COBRE FLEXÍVEL ISOLADO, 2,5 MM², ANTI-CHAMA 0,6/1,0 KV, PARA CIRCUITOS TERMINAIS - FORNECIMENTO E INSTALAÇÃO. AF_12/2015	M	355,00	R\$ 5,25	R\$ 1.863,75	-	0,00	-	355,00	-	1.863,75	0,00%	
10.5	ELETRODUTO FLEXÍVEL CORRUGADO REFORÇADO, PVC, DN 25 MM (3/4"), PARA CIRCUITOS TERMINAIS, INSTALADO EM FORRO - FORNECIMENTO E INSTALAÇÃO. AF_12/2015	M	240,00	R\$ 10,36	R\$ 2.486,40	180,00	1.884,80	240,00	0,00	2.486,40	-	-	100,00%
10.6	ELETRODUTO RÍGIDO ROSCÁVEL, PVC, DN 20 MM (1/2"), PARA CIRCUITOS TERMINAIS, INSTALADO EM PAREDE - FORNECIMENTO E INSTALAÇÃO. AF_12/2015	M	30,00	R\$ 10,83	R\$ 324,90	30,00	324,90	30,00	0,00	324,90	-	-	100,00%
10.7	TOMADA BAIXA DE EMBUTIR (1 MÓDULO), 2P+T 10 A, INCLUINDO SUPORTE E PLACA - FORNECIMENTO E INSTALAÇÃO. AF_12/2015	UN	45,00	R\$ 23,47	R\$ 1.056,15	-	0,00	-	45,00	-	1.056,15	0,00%	
10.8	TOMADA ALTA DE EMBUTIR (1 MÓDULO), 2P+T 20 A, INCLUINDO SUPORTE E PLACA - FORNECIMENTO E INSTALAÇÃO. AF_12/2015	UN	10,00	R\$ 37,74	R\$ 377,40	-	0,00	-	10,00	-	377,40	0,00%	
10.9	INTERRUPTOR SIMPLES (2 MÓDULOS), 10A/250V, INCLUINDO SUPORTE E PLACA - FORNECIMENTO E INSTALAÇÃO. AF_12/2015	UN	16,00	R\$ 35,17	R\$ 562,72	-	0,00	-	16,00	-	562,72	0,00%	
10.10	INTERRUPTOR SIMPLES (1 MÓDULO), 10A/250V, INCLUINDO SUPORTE E PLACA - FORNECIMENTO E INSTALAÇÃO. AF_12/2015	UN	5,00	R\$ 22,33	R\$ 111,65	-	0,00	-	5,00	-	111,65	0,00%	
10.11	Quadro de distribuição de embutir, em resina termoplástica, para até 32 disjuntores, com barramento, padrão DIN, exclusiva disjuntores	un	1,00	R\$ 774,74	R\$ 774,74	-	0,00	-	1,00	-	774,74	0,00%	
10.12	TOMADA MÉDIA DE EMBUTIR (2 MÓDULOS) 2P+T 10 A, INCLUINDO SUPORTE E PLACA - FORNECIMENTO E INSTALAÇÃO. AF_12/2015	UN	2,00	R\$ 44,53	R\$ 89,06	-	0,00	-	2,00	-	89,06	0,00%	
10.13	Luminária sobrepor quadrada Led 24W*, 6500K G- Light ou similar	un	56,00	R\$ 97,51	R\$ 5.460,56	-	0,00	-	56,00	-	5.460,56	0,00%	
10.14	Lâmpada PAR 20 Led 7w bivolt am/br/neu	un	4,00	R\$ 26,51	R\$ 114,04	-	0,00	-	4,00	-	114,04	0,00%	
10.15	Dispositivo de proteção contra surto de tensão DPS 40/20KA - 175v Classe II	un	18,00	R\$ 78,21	R\$ 1.407,78	-	0,00	-	18,00	-	1.407,78	0,00%	
10.16	Disjuntor bipolar DF 63 A - Dispositivo residual diferencial, tipo AC, 30MA	un	2,00	R\$ 205,57	R\$ 413,14	-	0,00	-	2,00	-	413,14	0,00%	
10.17	Disjuntor termomagnético tripolar 70 A, padrão DIN (Europeu - linha branca), curva C, 5KA	un	1,00	R\$ 159,00	R\$ 159,00	-	0,00	-	1,00	-	159,00	0,00%	
10.18	Refletor Slim LED 150W de potência, branco Frio, 6500K, Autovolt, marca Glight ou similar - Res 01	un	6,00	R\$ 260,78	R\$ 1.564,68	-	0,00	-	6,00	-	1.564,68	0,00%	
10.19	Fornecimento de haste cobreada copperweld p/ aterramento 5/8" x 3,00m, com conector	un	4,00	R\$ 0,00	R\$ 0,00	-	0,00	-	4,00	-	0,00	0,00%	
10.20	DISJUNTOR BIPOLAR TIPO DIN, CORRENTE NOMINAL DE 10A - FORNECIMENTO E INSTALAÇÃO. AF_10/2020	UN	5,00	R\$ 55,93	R\$ 279,65	-	0,00	-	5,00	-	279,65	0,00%	
10.21	DISJUNTOR BIPOLAR TIPO DIN, CORRENTE NOMINAL DE 16A - FORNECIMENTO E INSTALAÇÃO. AF_10/2020	UN	2,00	R\$ 57,13	R\$ 114,26	-	0,00	-	2,00	-	114,26	0,00%	
10.22	DISJUNTOR BIPOLAR TIPO DIN, CORRENTE NOMINAL DE 20A - FORNECIMENTO E INSTALAÇÃO. AF_10/2020	UN	10,00	R\$ 59,43	R\$ 594,30	-	0,00	-	10,00	-	594,30	0,00%	
11	<b>INFRA ESTRUTURA</b>												
							0,00						

  
**Julia Varjão**  
 Engenheira Civil  
 CREA-BA 30004173

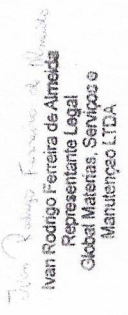
  
 Ivan Rodrigo Ferreira de Almeida  
 Representante Legal  
 Global Materiais, Serviços e  
 Manutenção LTDA

11.1	ESCAVAÇÃO MANUAL PARA BLOCO DE COROAMENTO OU SAPATA (INCLUINDO ESCAVAÇÃO PARA COLOCAÇÃO DE FÓRMAS). AF_06/2017	m³	4,32	R\$ 92,90	R\$ 401,32	0,00	401,32	0,00	-	4,32	-	-	-	-	-	-	-	-	-	100,00%
11.2	ESCAVAÇÃO MANUAL DE VALA PARA VIGA BALDRAME (INCLUINDO ESCAVAÇÃO PARA COLOCAÇÃO DE FÓRMAS). AF_06/2017	m³	4,69	R\$ 121,63	R\$ 570,44	0,00	570,44	0,00	-	4,69	-	-	-	-	-	-	-	-	-	100,00%
11.3	LASTRO DE CONCRETO MAGRO, APLICADO EM BLOCOS DE COROAMENTO OU SAPATAS, ESPESURA DE 3 CM. AF_08/2017	m²	15,75	R\$ 20,23	R\$ 318,62	0,00	318,62	0,00	-	15,75	-	-	-	-	-	-	-	-	-	100,00%
11.4	(COMPOSIÇÃO REPRESENTATIVA) EXECUÇÃO DE ESTRUTURAS DE CONCRETO ARMADO, PARA EDIFICAÇÃO INSTITUCIONAL TERREA, FCK = 25 MPA. AF_01/2017	m³	4,53	R\$ 3.509,96	R\$ 15.872,93	0,00	15.872,93	0,00	-	4,53	-	-	-	-	-	-	-	-	-	100,00%
11.5	(COMPOSIÇÃO REPRESENTATIVA) EXECUÇÃO DE ESTRUTURAS DE CONCRETO ARMADO, PARA EDIFICAÇÃO INSTITUCIONAL TERREA, FCK = 25 MPA. AF_01/2017	m³	4,69	R\$ 3.509,96	R\$ 16.493,57	0,00	16.493,57	0,00	-	4,69	-	-	-	-	-	-	-	-	-	100,00%
11.6	IMPERMEABILIZAÇÃO DE SUPERFÍCIE COM EMULSÃO ASFÁLTICA, 2 DEMÃOS AF_06/2018	m²	132,53	R\$ 45,33	R\$ 6.007,58	0,00	6.007,58	0,00	-	132,53	-	-	-	-	-	-	-	-	-	100,00%
12	<b>SUPER ESTRUTURA</b>																			
12.1	(COMPOSIÇÃO REPRESENTATIVA) EXECUÇÃO DE ESTRUTURAS DE CONCRETO ARMADO, PARA EDIFICAÇÃO INSTITUCIONAL TERREA, FCK = 25 MPA. AF_01/2017	m³	4,95	R\$ 3.503,96	R\$ 17.344,60	0,00	17.344,60	0,00	-	4,95	-	-	-	-	-	-	-	-	-	100,00%
12.2	(COMPOSIÇÃO REPRESENTATIVA) EXECUÇÃO DE ESTRUTURAS DE CONCRETO ARMADO, PARA EDIFICAÇÃO INSTITUCIONAL TERREA, FCK = 25 MPA. AF_01/2017	m³	4,69	R\$ 3.503,96	R\$ 16.493,57	0,00	16.493,57	0,00	-	4,69	-	-	-	-	-	-	-	-	-	100,00%
12.3	Laje pré-fabricada treliçada para piso ou cobertura, intereixo 38cm, h=12cm, el. enclenchimento em EPS h=8cm, inclusive escoramento em madeira e capseamento 4cm.	m²	21,76	R\$ 162,43	R\$ 3.534,47	0,00	3.534,47	0,00	-	21,76	-	-	-	-	-	-	-	-	-	100,00%
12.4	VERGA MOLDADA IN LOCO EM CONCRETO PARA PORTAS COM MAIS DE 1,5 M DE VÃO. AF_03/2016	M	4,20	R\$ 115,13	R\$ 483,54	0,00	483,54	0,00	-	4,20	-	-	-	-	-	-	-	-	-	100,00%
12.5	VERGA PRÉ-MOLDADA PARA JANELAS COM ATÉ 1,5 M DE VÃO. AF_03/2016	M	6,16	R\$ 53,99	R\$ 332,20	0,00	332,20	0,00	-	6,16	-	-	-	-	-	-	-	-	-	100,00%
12.5	VERGA MOLDADA IN LOCO EM CONCRETO PARA JANELAS COM MAIS DE 1,5 M DE VÃO. AF_03/2016	M	41,58	R\$ 114,03	R\$ 4.741,36	0,00	4.741,36	0,00	15,00	1.710,45	-	-	-	-	-	-	-	-	-	100,00%
12.7	VERGA PRÉ-MOLDADA PARA PORTAS COM ATÉ 1,5 M DE VÃO. AF_03/2016	M	19,00	R\$ 39,84	R\$ 756,96	0,00	756,96	0,00	8,00	318,72	-	-	-	-	-	-	-	-	-	100,00%
12.8	CONTRAVERGA PRÉ-MOLDADA PARA VÃOS DE ATÉ 1,5 M DE COMPRIMENTO. AF_03/2016	M	41,58	R\$ 52,81	R\$ 2.195,83	0,00	2.195,83	0,00	9,11	481,09	-	-	-	-	-	-	-	-	-	100,00%
12.9	IMPERMEABILIZAÇÃO DE SUPERFÍCIE COM EMULSÃO ASFÁLTICA, 2 DEMÃOS AF_06/2018	m²	21,76	R\$ 45,33	R\$ 986,38	0,00	986,38	0,00	-	21,76	-	-	-	-	-	-	-	-	-	100,00%
13	<b>PAREDES INTERNAS EXTERNAS</b>																			
13.1	CHAPISCO APLICADO EM ALVENARIAS E ESTRUTURAS DE CONCRETO INTERNAS, COM COLHER DE PEDREIRO. ARGAMASSA TRACO 1:3 COM PREPARO EM BETONEIRA 400L. AF_06/2014	m²	620,72	R\$ 4,58	R\$ 3.798,89	0,00	3.798,89	0,00	220,00	1.007,60	-	-	-	-	-	-	-	-	-	88,81%
13.2	MASSA ÚNICA PARA RECEBIMENTO DE PINTURA, EM ARGAMASSA TRACO 1:2:8, PREPARO MECÂNICO COM BETONEIRA 400L, APLICADA MANUALMENTE EM FACES INTERNAS DE PAREDES, ESPESURA DE 10MM, COM EXECUÇÃO DE TALISCAS. AF_06/2014	m²	890,72	R\$ 26,05	R\$ 23.203,25	0,00	23.203,25	0,00	180,00	4.949,50	-	-	-	-	-	-	-	-	-	76,62%
13.3	Revestimento metálico em alumínio composto (Alucobond) e=0,3mm, pintura Kaynar 500 composta por seis camadas, inclusive estrutura metálica auxiliar em perfil de viga "U" de 2" - fornecimento e montagem	m²	92,26	R\$ 495,09	R\$ 45.677,00	0,00	45.677,00	0,00	-	92,26	-	-	-	-	-	-	-	-	-	0,00%
13.4	Cobogó de cimento, com único furo, dim: 20 x 20cm	m²	18,44	R\$ 71,97	R\$ 1.327,12	0,00	1.327,12	0,00	-	18,44	-	-	-	-	-	-	-	-	-	0,00%
14	<b>PISOS INTERNOS</b>																			
14.1	Revestimento cerâmico para piso ou parede, 30 x 60 cm, porcelanato, linha white home, antárdia, Porcelato ou similar, aplicado com argamassa industrializada ac-1, rejuntado, exclusive regularização de base ou embogo	m²	340,93	R\$ 71,73	R\$ 24.464,90	0,00	24.464,90	0,00	-	340,93	-	-	-	-	-	-	-	-	-	0,00%
14.2	Revestimento cerâmico para piso ou parede, 43 x 43 cm, Aríelle, linha ríqiera, cor branca mate, ou similar, PEI-4, aplicado com argamassa industrializada ac-1, rejuntado, exclusive regularização de base ou embogo	m²	326,24	R\$ 42,41	R\$ 13.835,83	0,00	13.835,83	0,00	-	326,24	-	-	-	-	-	-	-	-	-	0,00%
14.3	RODAPÊ CERÂMICO DE 7CM DE ALTURA COM PLACAS TIPO ESMALTADA EXTRA DE DIMENSÕES 45X15CM. AF_06/2014	M	62,32	R\$ 8,09	R\$ 504,16	0,00	504,16	0,00	-	62,32	-	-	-	-	-	-	-	-	-	0,00%
15	<b>PISOS EXTERNOS</b>																			
15.1	Fornecimento e plantio de arbustos ornamentais	un	32,00	R\$ 33,70	R\$ 1.078,40	0,00	1.078,40	0,00	-	32,00	-	-	-	-	-	-	-	-	-	0,00%
15.2	Fornecimento e espalhamento de terra vegetal preparada	m³	0,70	R\$ 96,73	R\$ 67,71	0,00	67,71	0,00	-	0,70	-	-	-	-	-	-	-	-	-	0,00%
15.3	Grama esmeralda em placas, fornecimento e plantio	m²	7,09	R\$ 22,50	R\$ 159,52	0,00	159,52	0,00	-	7,09	-	-	-	-	-	-	-	-	-	0,00%

Julia Varão  
Julia Varão  
Engenheira Civil  
CREA-BA 000443

Ivan Rodrigo Ferreira de Almeida  
Representante Legal  
Global Materiais Serviços e  
Manutenção LTDA

15.4	ASSENTAMENTO DE GUIA (MEIO-FIO) EM TRECHO CURVO, CONFECCIONADA EM CONCRETO PRÉ-FABRICADO, DIMENSÕES 80x80x8x25 CM (COMPRIMENTO X BASE INFERIOR X BASE SUPERIOR X ALURA), PARA URBANIZAÇÃO INTERNA DE EMPREENDIMENTOS. AF_06/2016	M	47,48	R\$ 39,00	R\$ 1.851,72	-	0,00	-	47,48	1.851,72	0,00%
15.5	EXECUÇÃO DE PASSÉIO EM PISO INTERTRAVADO, COM BLOCO RETANGULAR COR NATURAL DE 20 X 10 CM, ESPESSURA 6 CM. AF_12/2015	m²	149,48	R\$ 69,72	R\$ 10.421,74	-	0,00	-	149,48	10.421,74	0,00%
15.6	Rampa padrão para acesso de deficientes a passeio público, em concreto simples Fc=25MPa, desmoldada, com pintura indicativa em novcor, 02 demãos	un	1,00	R\$ 354,00	R\$ 354,00	-	0,00	-	1,00	354,00	0,00%
15.7	Piso alta resistência 12 mm, cor cinza, com juntas plásticas, polimento até o esmeril 400 e enceramento, exclusive argamassa de regularização, aplicado	m²	32,81	R\$ 47,71	R\$ 1.565,36	-	0,00	-	32,81	1.565,36	0,00%
16	<b>PINTURA</b>										
16.1	Preparo de superfície com lixamento de paredes e tetos	m²	1.071,66	R\$ 5,55	R\$ 5.949,39	-	0,00	-	1.071,66	5.949,39	0,00%
16.2	APLICAÇÃO E LIXAMENTO DE MASSA LÁTEX EM PAREDES, UMA DEMÃO. AF_06/2014	m²	1.071,66	R\$ 11,60	R\$ 12.431,25	-	0,00	-	1.071,66	12.431,25	0,00%
16.3	APLICAÇÃO MANUAL DE PINTURA COM TINTA LÁTEX ACRÍLICA EM PAREDES, DUAS DEMÃOS. AF_06/2014	m²	1.071,66	R\$ 14,40	R\$ 15.431,90	-	0,00	-	1.071,66	15.431,90	0,00%
16.4	Pintura de acabamento com lixamento e aplicação de 02 demãos de esmalte sintético brilhante sobre madeira (Suvini ou similar)	m²	32,13	R\$ 19,75	R\$ 634,56	-	0,00	-	32,13	634,56	0,00%
16.5	Pintura de acabamento em superfícies metálicas com aplicação de 02 demãos de tinta esmalte epoxi branco, e = 35 micra p/ demão	m²	17,00	R\$ 40,64	R\$ 690,88	-	0,00	-	17,00	690,88	0,00%
17	<b>COBERTURA</b>										
17.1	TELHAMENTO COM TELHA CERÂMICA DE ENCADE, TIPO PORTUGUESA, COM ATÉ 2 ÁGUAS, INCLUSIVE TRANSPORTE VERTICAL. AF_07/2019	m²	227,42	R\$ 29,67	R\$ 6.747,55	60,00	1.780,20	1.780,20	167,42	4.967,35	26,38%
17.2	TRAMA DE MADEIRA COMPOSTA POR RIPAS, CABROS E TERÇOS PARA TELHADOS DE ATÉ 2 ÁGUAS PARA TELHA CERÂMICA CAPA-CANAL, INCLUSIVE TRANSPORTE VERTICAL. AF_07/2019	m²	227,42	R\$ 90,17	R\$ 20.506,46	60,00	7.213,60	7.213,60	147,42	13.292,86	35,18%
17.3	Ruífo em chapa aço galvanizado nº24 com desenvolvimento 25cm	m	14,40	R\$ 37,76	R\$ 543,74	-	0,00	-	14,40	543,74	0,00%
17.4	Forno de PVC, em águas de 10 ou 20 cm, aplicado, inclusive estrutura para fixação (perfe em PVC) marca Alarros ou similar, instalado - Rev 05, 10/2021	m²	311,52	R\$ 56,77	R\$ 17.684,99	-	0,00	-	311,52	17.684,99	0,00%
17.5	POÇADOR HORIZONTAL/VERTICAL PARA PORTA	M	2,00	R\$ 221,75	R\$ 443,50	-	0,00	-	2,00	443,50	0,00%
18	<b>DRENAGEM</b>										
18.1	GRELHA DE FERRO FUNDIDO SIMPLES COM REQUADRO, 200 X 1000 MM, ASSENTADA COM ARGAMASSA 1:3 CIMENTO-AREIA - FORNECIMENTO E INSTALAÇÃO. AF_06/2021	UN	17,00	R\$ 299,09	R\$ 5.084,53	-	0,00	-	17,00	5.084,53	0,00%
18.2	TUBO PVC, SÉRIE R, ÁGUA PLUVIAL, DN 100 MM, FORNECIDO E INSTALADO EM RAMAL DE ENCAMINHAMENTO. AF_12/2014	M	30,00	R\$ 68,08	R\$ 2.042,40	30,00	2.042,40	2.042,40	0,00	-	100,00%
18.3	Rolo seco em pvc 100 x 100 x 53 mm, p/ terraco, com grelha quadrada pvc acabamento cromado	un	5,00	R\$ 43,80	R\$ 219,00	-	0,00	-	5,00	219,00	0,00%
18.4	CALHA EM CHAPA DE AÇO GALVANIZADO NÚMERO 24, DESENVOLVIMENTO DE 100 CM, INCLUSIVE TRANSPORTE VERTICAL. AF_07/2019	M	125,37	R\$ 183,30	R\$ 22.980,32	62,80	11.456,25	11.456,25	62,87	11.524,07	48,85%
18.5	IMPERMEABILIZAÇÃO DE SUPERFÍCIE COM MEMBRANA À BASE DE RESINA ACRÍLICA, 3 DEMÃOS. AF_06/2018	m²	23,00	R\$ 46,83	R\$ 1.077,09	-	0,00	-	23,00	1.077,09	0,00%
19	<b>RESERVATÓRIO SUBTERRÂNEO</b>										
19.1	Laje pré-fabricada treliçada para piso ou cobertura, interseção 38cm, h=12cm, el. enchimento em EPS h=8cm, inclusive escoamento em madeira e capeamento 4cm.	m²	18,00	R\$ 162,43	R\$ 2.923,74	-	0,00	-	18,00	2.923,74	100,00%
19.2	(COMPOSIÇÃO REPRESENTATIVA) EXECUÇÃO DE ESTRUTURAS DE CONCRETO ARMADO, PARA EDIFICAÇÃO INSTITUCIONAL TERREA, FCK = 25 MPa. AF_01/2017	m³	4,47	R\$ 3.503,96	R\$ 15.662,70	-	4,47	15.662,70	0,00	-	100,00%
19.3	(COMPOSIÇÃO REPRESENTATIVA) EXECUÇÃO DE ESTRUTURAS DE CONCRETO ARMADO, PARA EDIFICAÇÃO INSTITUCIONAL TERREA, FCK = 25 MPa. AF_01/2017	m³	0,05	R\$ 3.503,96	R\$ 175,19	-	0,05	175,19	0,00	-	100,00%
20	<b>PLAYGROUND</b>										
20.1	Briquete - Gira-gira (carrossel ø=1,70m), em tubo de ferro galvanizado de 1 1/2" e assento em chapa galvanizada ø=1/8", sergipark ou similar	un	1,00	R\$ 3.815,90	R\$ 3.815,90	-	0,00	-	1,00	3.815,90	0,00%
20.2	Briquete - Gangorra em madeira escafiado ø=20cm, com pintura esmalte sintético, conforme projeto ZONA Alabala Nova	un	1,00	R\$ 1.294,69	R\$ 1.294,69	-	0,00	-	1,00	1.294,69	0,00%
20.3	Escorregadeira em aço carbono ø7,00m de pista (Sergipark ou similar)	un	1,00	R\$ 1.656,05	R\$ 1.656,05	-	0,00	-	1,00	1.656,05	0,00%

Ivan Rodrigo Ferreira de Almeida  
 Representante Legal  
 Global Materias, Servicos e  
 Manutenção LTDA

Julia Varão  
 Engenheira Civil  
 CREA-BA 30004143

Z1	SERVICOS FINAIS	m <sup>2</sup>	548,09	R\$ 2,14	0,00	R\$ 1.172,91	R\$ 1.806,61	R\$ 1.806,61	R\$ 566.293,98	MEDICAO 03:	R\$	46.026,58	ACUMULADO:	R\$	234.199,73	SALDO:	R\$	332.094,25	#DI(VI)
	Limpeza geral		1,00																
	Placa de inauguração de obra em alumínio 0,60 x 0,80 m	un																	
	<b>TOTAL GERAL</b>																		

VALOR TOTAL DA MEDICAO 03: R\$ 46.026,58 (Quarenta e seis mil, vinte e seis reais e cinquenta e oito centavos.)

*Julia Vazão*  
**Julia Vazão**  
 Engenheira Civil  
 CREA-BA-308041/03

*Ivan Rodrigo Ferreira de Almeida*  
 Ivan Rodrigo Ferreira de Almeida  
 Representante Legal  
 Global Materiais, Serviços e  
 Manutenção LTDA

**RELATÓRIO FOTOGRÁFICO 3ª MEDIÇÃO – Obra de Reforma e ampliação da escola municipal morro dos lopes, Conforme Processo licitatório RDC nº 012/2022 e CONTRATO nº 013-2023 com o Município de SANTALUZ - BA.**

DATA	MUNICÍPIO	EMPREENDIMENTO
31/08/2023	SANTALUZ	Reforma Da Escola

Foto 01 – CHAPISCO DAS PAREDES



Foto 02 – CHAPISCO DAS PAREDES



Ivan Rodrigo Ferreira de Almeida  
Representante Legal  
Global Materiais, Serviço e  
Manutenção LTDA

Júlia Varjão  
Engenheira Civil  
CREA-BA 300041424

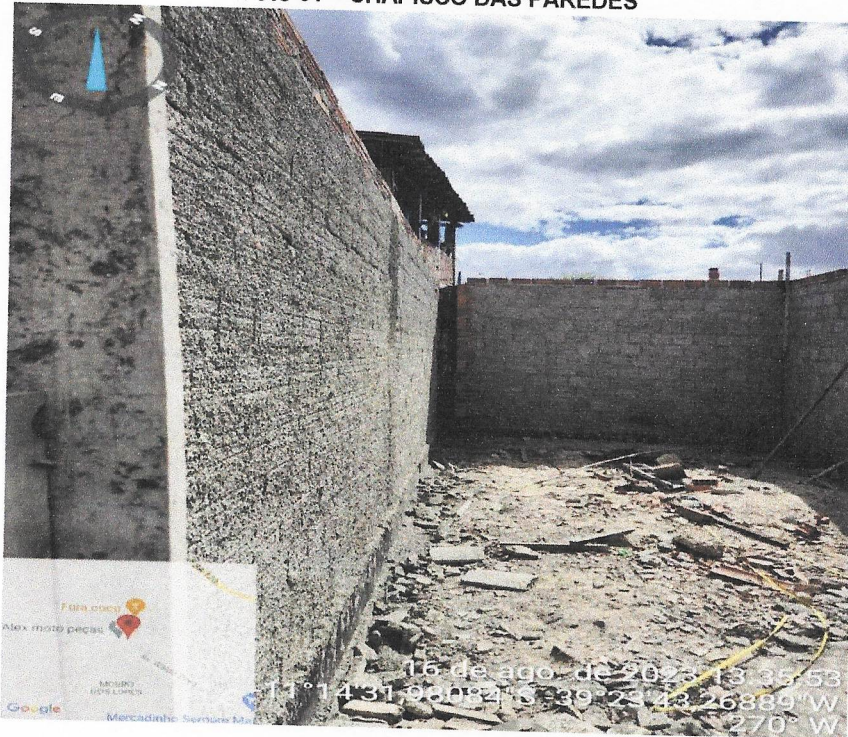
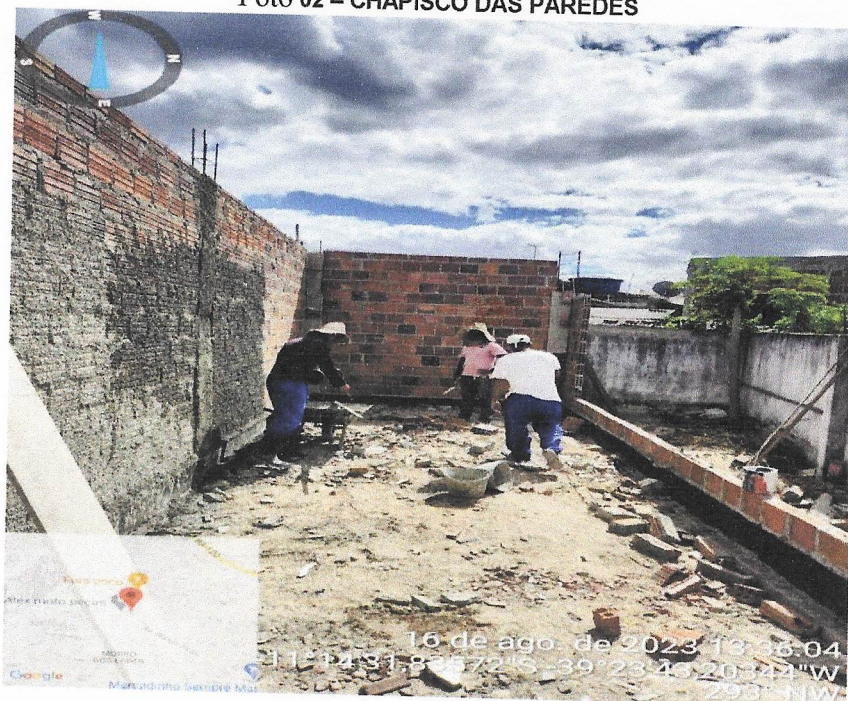
DATA	MUNICIPIO	EMPREENDIMENTO
31/08/2023	SANTALUZ	Reforma Da Escola

Foto 03 – CHAPISCO DAS PAREDES.



Foto 04 – LEVANTE DE ALVENARIA.





DATA	MUNICIPIO	EMPREENHIMENTO
31/08/2023	SANTALUZ	Reforma Da Escola

Foto 5: CHAPISCO, CONCRETAGEM DE PILAR E LEVANTE DE ALVENARIA



Foto 6: REBOCO DE ALVENARIA E ARMAÇÃO DAS CAIXAS DA ALVENARIA



DATA	MUNICÍPIO	EMPREENDIMENTO
31/08/2023	SANTALUZ	Reforma Da Escola

Foto 7: EXECUÇÃO DO REBOCO E PASSAGEM DE ELETRODUTO



Foto 8: DESFORMA DAS VIGAS



DATA	MUNICIPIO	EMPREENHIMENTO
31/08/2023	SANTALUZ	Reforma Da Escola

Foto 09- ARMAÇÃO DAS CAIXAS DAS VIGAS

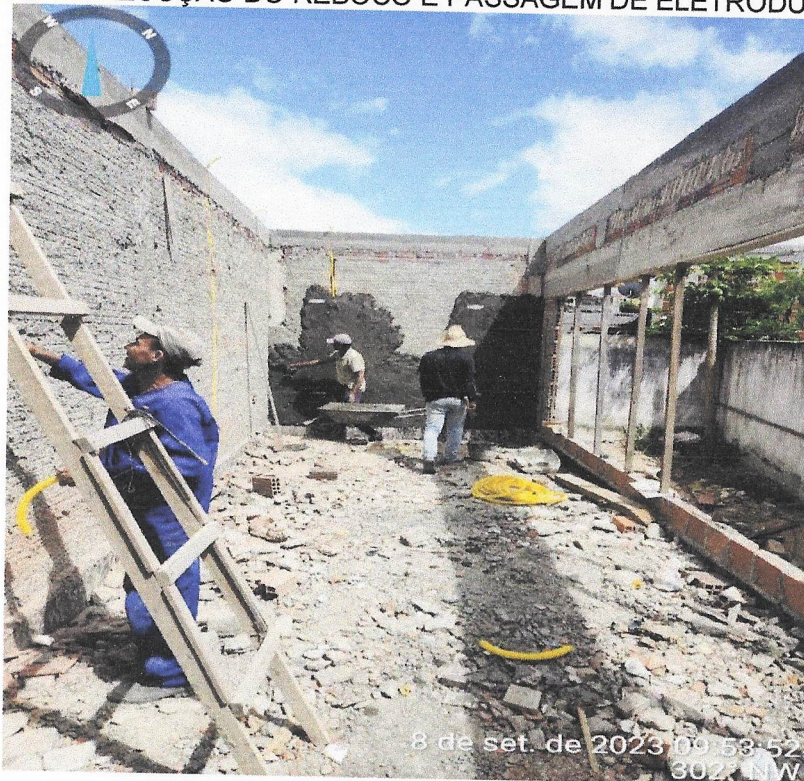
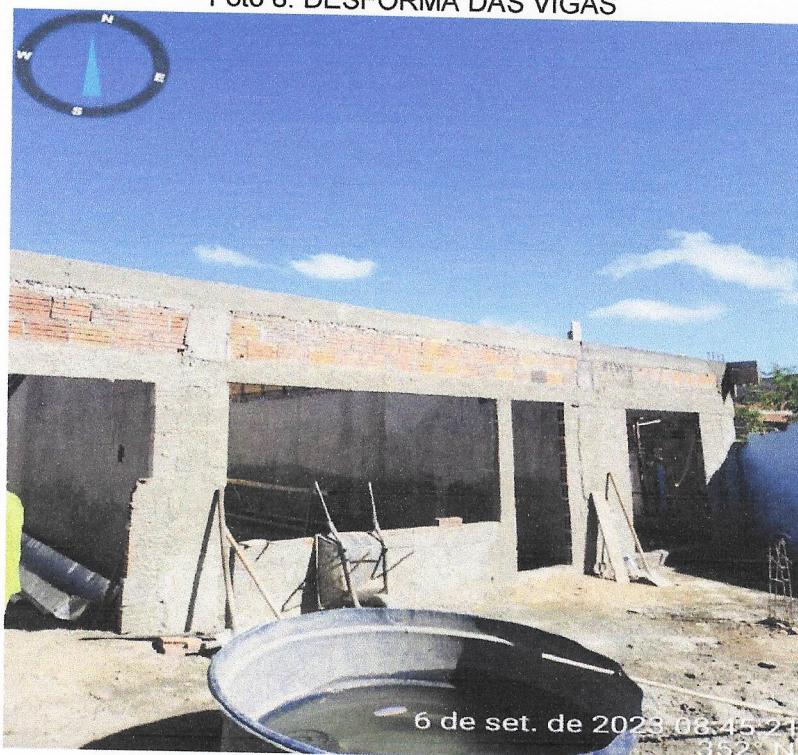

Foto 10- CONCRETAGEM DE VIGAS

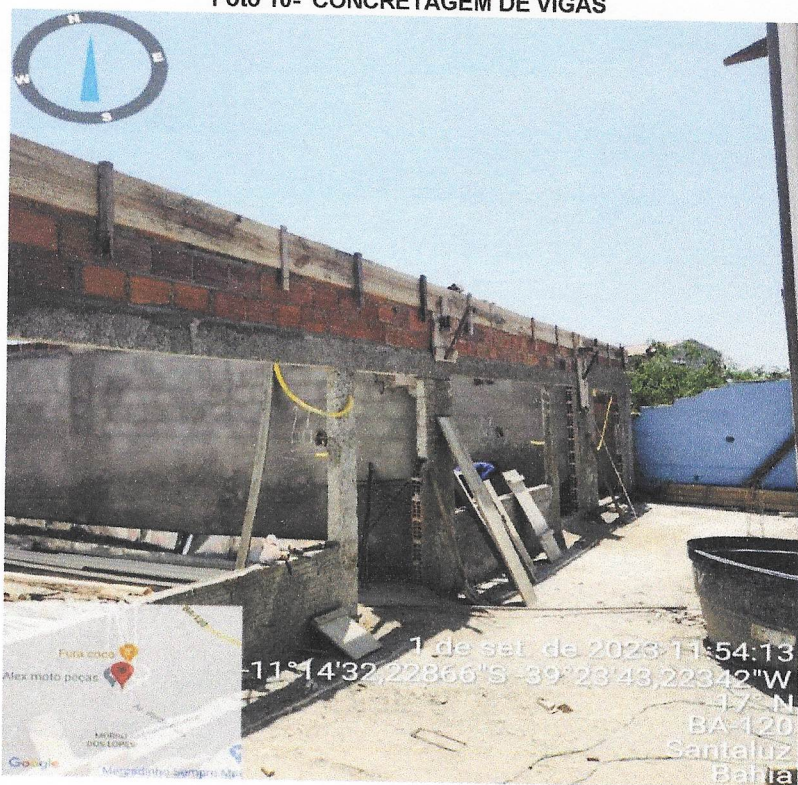

Ivan Rodrigo Ferreira de Almeida  
Representante Legal  
Global Matenas, Serviços e  
Manutenção LTDA

Júlia Varjão  
Engenheira Civil  
CREA-BA 300041424

DATA	MUNICÍPIO	EMPREENHIMENTO
31/08/2023	SANTALUZ	Reforma Da Escola

Foto 11- EXECUÇÃO DE REBOCO.



Foto 12- EXECUÇÃO DE CONTRAPISO E PASSAGEM DE ELETRODUTOS.



DATA	MUNICÍPIO	EMPREENDIMENTO
31/08/2023	SANTALUZ	Reforma Da Escola

Foto 13- EXECUÇÃO DE ENCUNHAMENTO, PASSAGEM DE ELETRODUTOS E LEVANTE DE ALVENARIA.

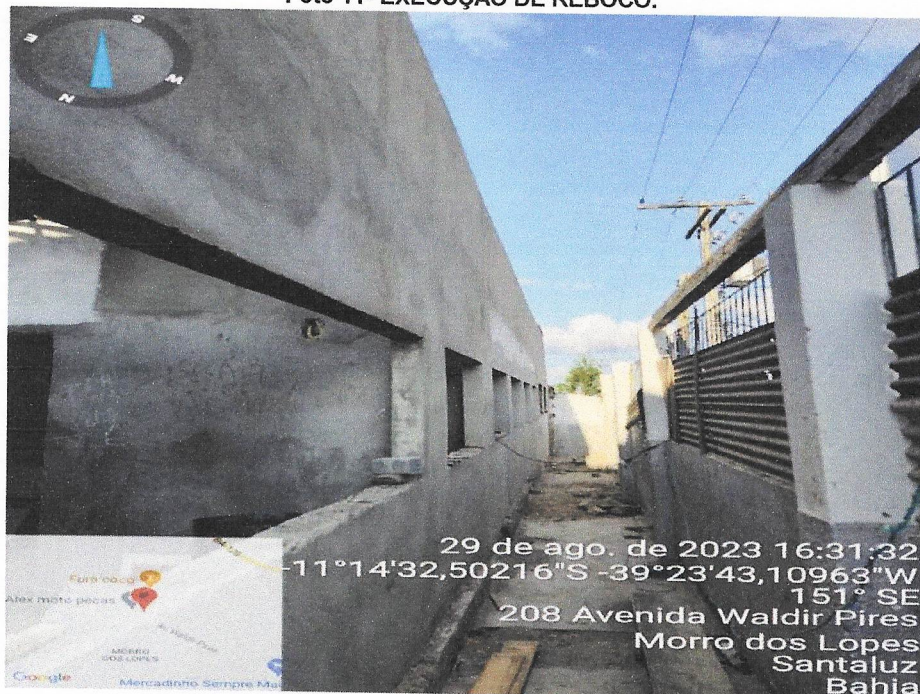

Foto 14- EXECUÇÃO DE REBOCO E PASSAGEM DE ELETRODUTO.

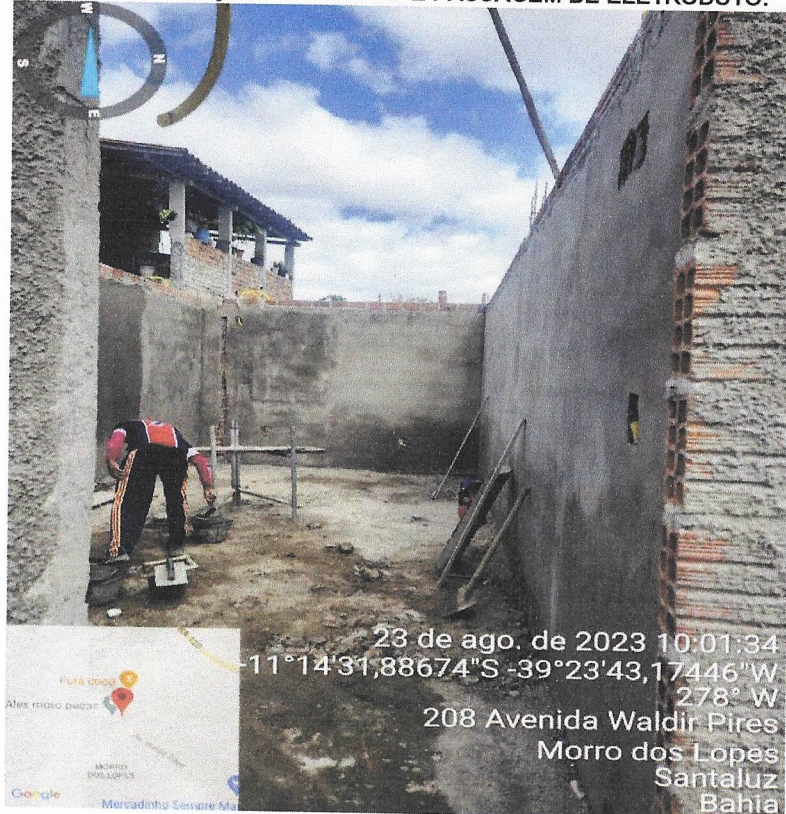

DATA	MUNICIPIO	EMPREENHIMENTO
31/08/2023	SANTALUZ	Reforma Da Escola

Foto 15- EXECUÇÃO DE CHAPISCO.



Foto 16- EXECUÇÃO DE CAIXA DE PASSAGEM

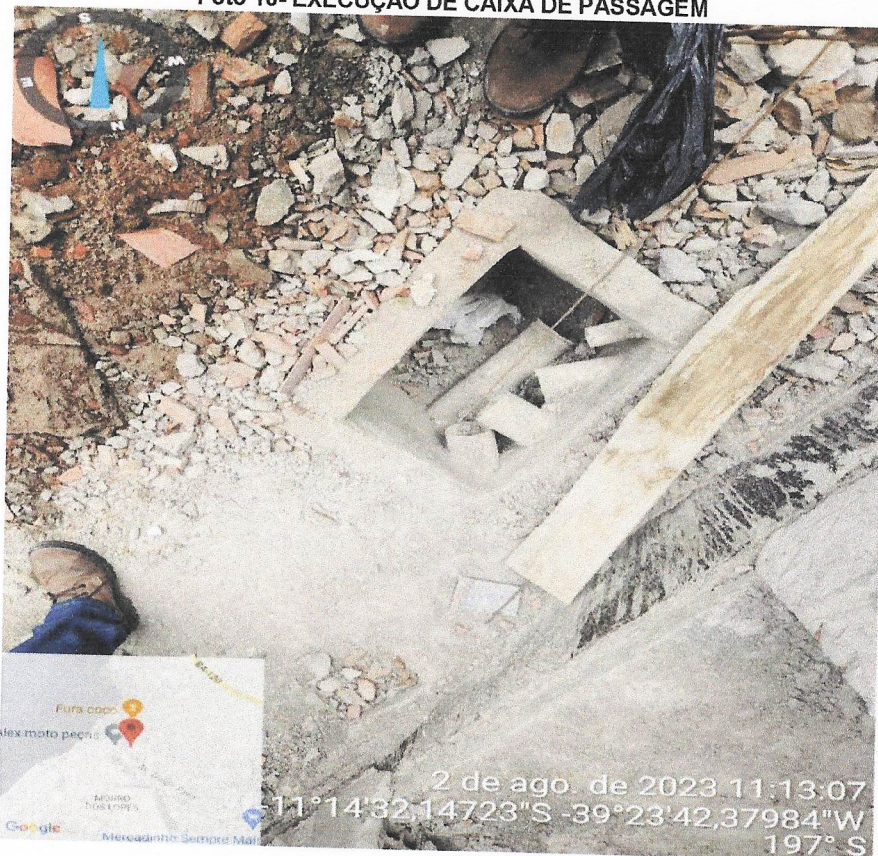

Ivan Rodrigo Ferreira de Almeida  
Representante Legal  
Global Matenas, Serviço e  
Manutenção LTDA

Júlia Varjão  
Engenheira Civil  
CREA-BA 308061424

DATA	MUNICIPIO	EMPREENDIMENTO
31/08/2023	SANTALUZ	Reforma Da Escola

Foto EXECUÇÃO DE CAIXA DE PASSAGEM.



Foto 18- EXECUÇÃO DE CAIXA DE PASSAGEM.



DATA	MUNICÍPIO	EMPREENDIMENTO
31/08/2023	SANTALUZ	Reforma Da Escola

Foto 19- EXECUÇÃO DO SISTEMA DE DRENAGEM

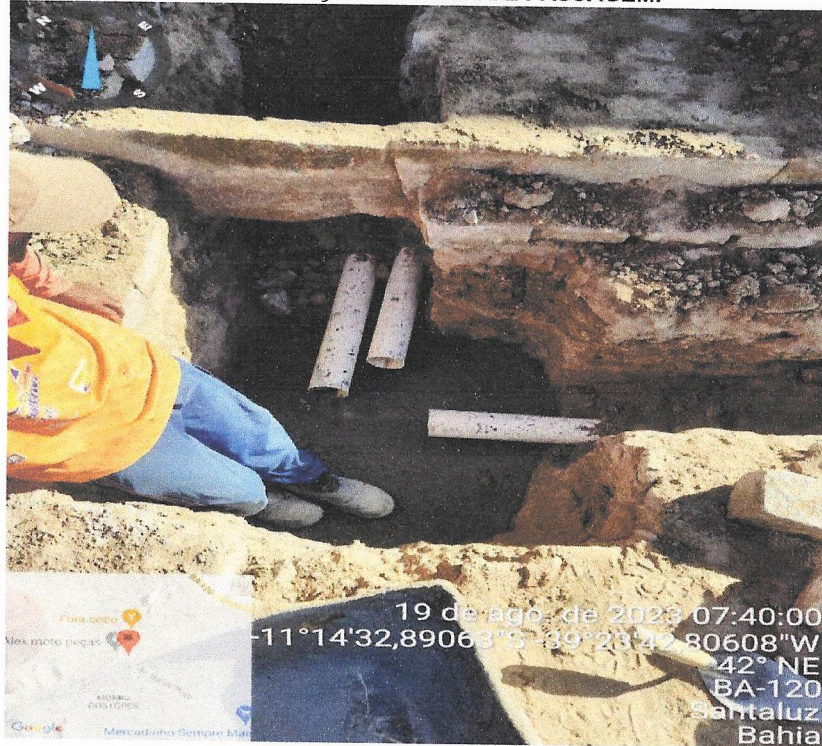
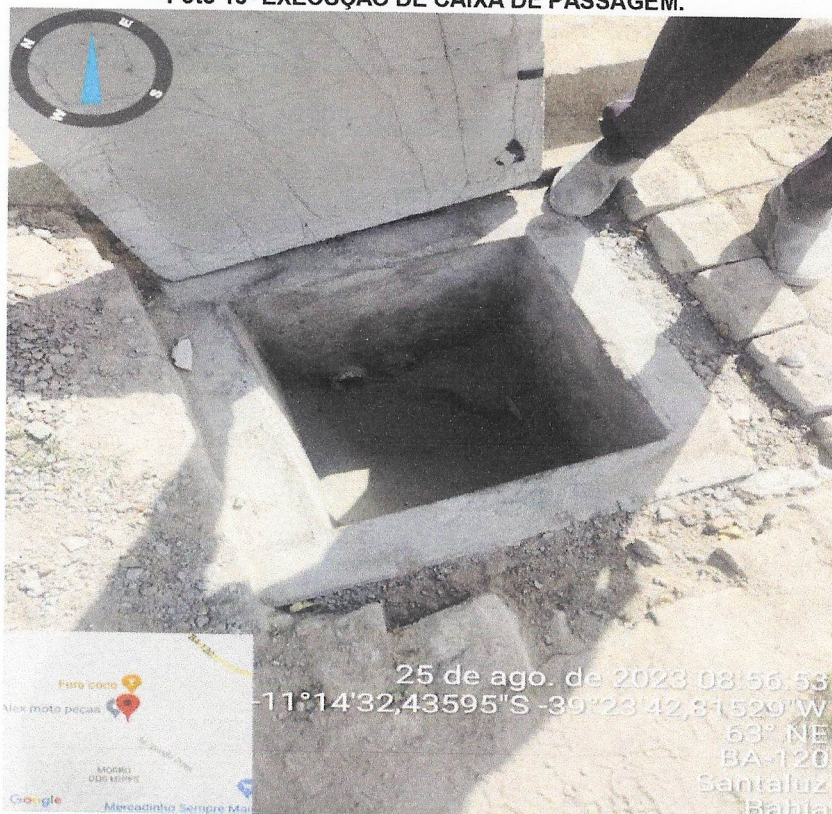

Foto 20- EXECUÇÃO DO SISTEMA DE DRENAGEM



Ivan Rodrigo Ferreira de Almeida  
Representante Legal  
Global Materias, Servicos e  
Manutencao LTDA

Julia Varjão  
Engenheira Civil  
CREA-BA 390841414

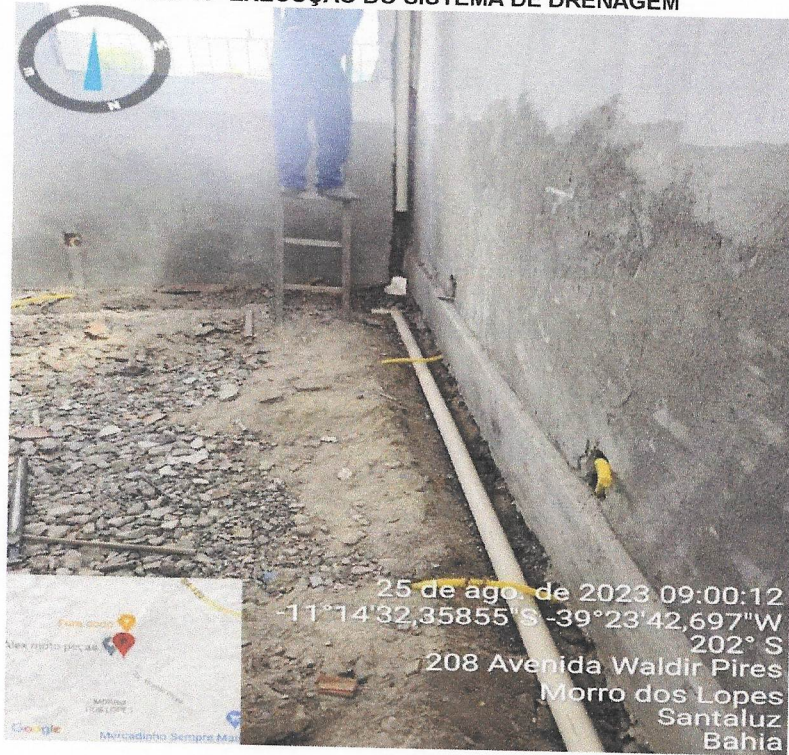
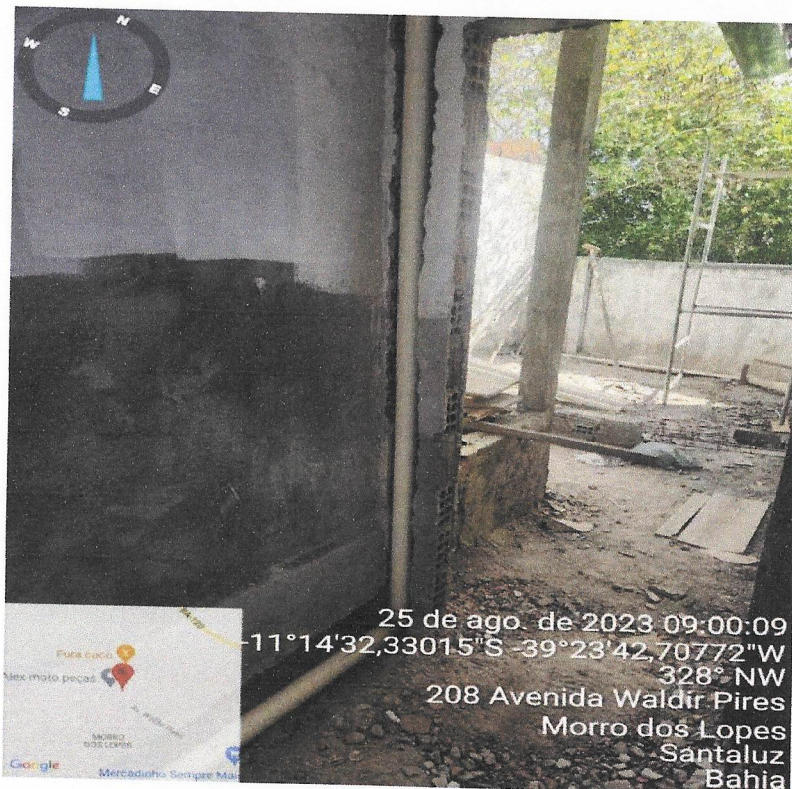

DATA	MUNICÍPIO	EMPREENDIMENTO
31/08/2023	SANTALUZ	Reforma Da Escola

Foto 21- EXECUÇÃO DO SISTEMA DE DRENAGEM E PILAR



Foto 22- EXECUÇÃO DA CALHA E SISTEMA DE DRENAGEM

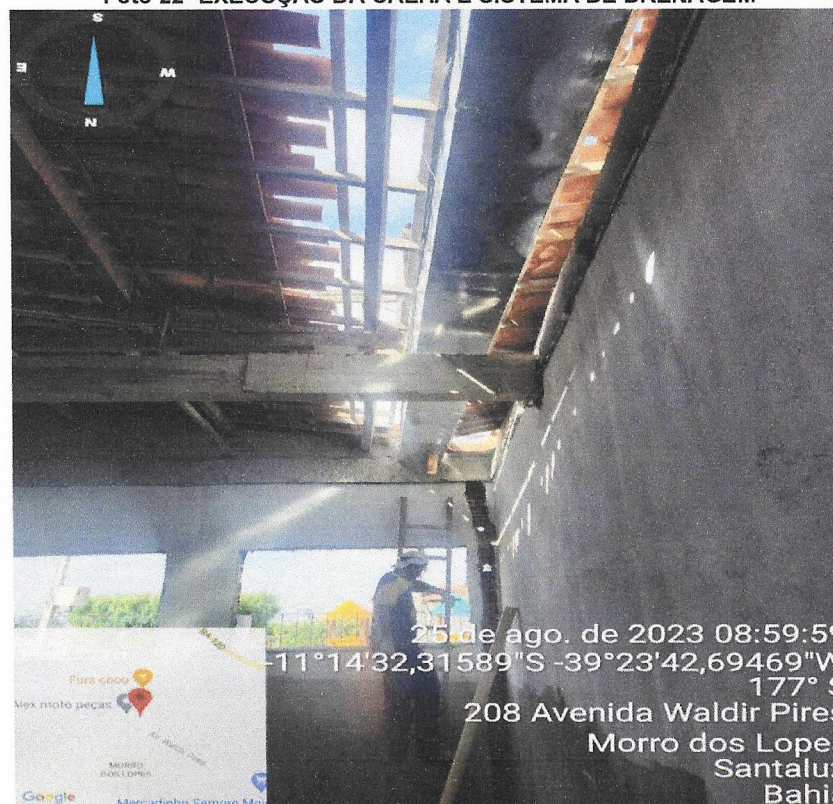

Ivan Rodrigo Ferreira de Almeida  
 Representante Legal  
 Global Matenas, Serviço e  
 Manutenção LTDA

Júlia Varjão  
 Engenheira Civil  
 CREA-BA 50064142

DATA	MUNICÍPIO	EMPREENDIMENTO
31/08/2023	SANTALUZ	Reforma Da Escola

Foto 23- EXECUÇÃO DA CALHA



Foto 24- EXECUÇÃO DA CALHA



DATA	MUNICIPIO	EMPREENDIMENTO
31/08/2023	SANTALUZ	Reforma Da Escola

Foto 24- EXECUÇÃO DA CALHA E PASSAGEM DE ELETRODUTO

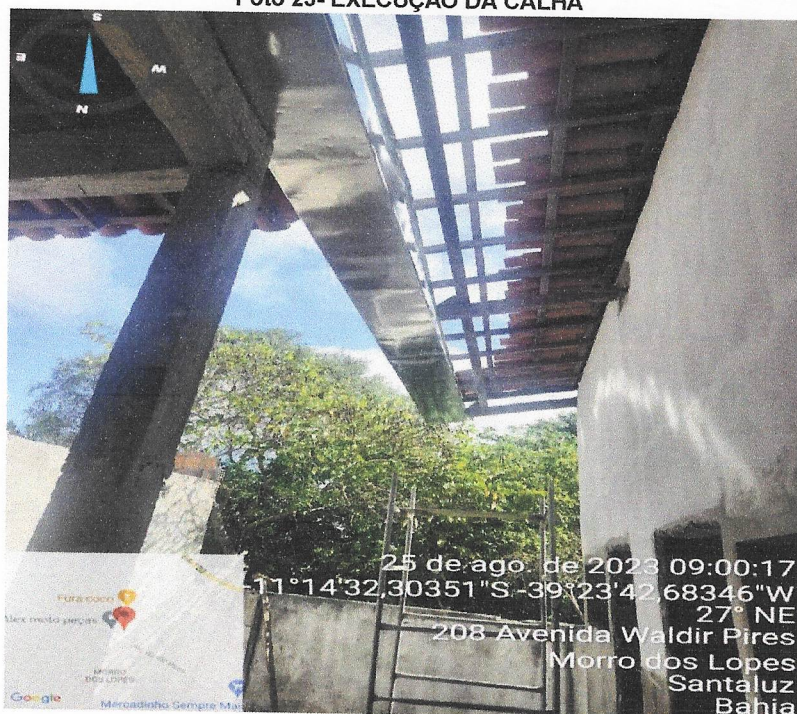

Foto 25- EXECUÇÃO DA CALHA E SISTEMA DE DRENAGEM



Ivan Rodrigo Ferreira de Almeida  
Representante Legal  
Global Materiais, Serviços e  
Manutenção LTDA

Júlia Varjão  
Engenheira Civil  
CREA-BA 700941424

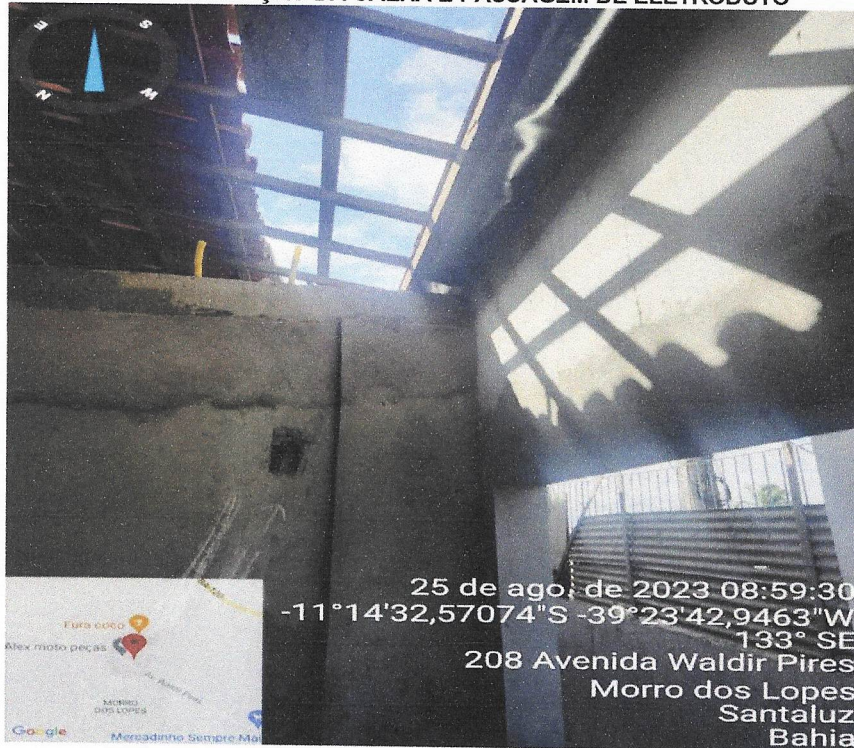
DATA	MUNICÍPIO	EMPREENDIMENTO
31/08/2023	SANTALUZ	Reforma Da Escola

Foto 26- EXECUÇÃO DE VERGA



Foto 26- EXECUÇÃO DAS VERGAS



DATA	MUNICIPIO	EMPREENDIMENTO
31/08/2023	SANTALUZ	Reforma Da Escola

**Foto 27- EXECUÇÃO DE REVESTIMENTO**

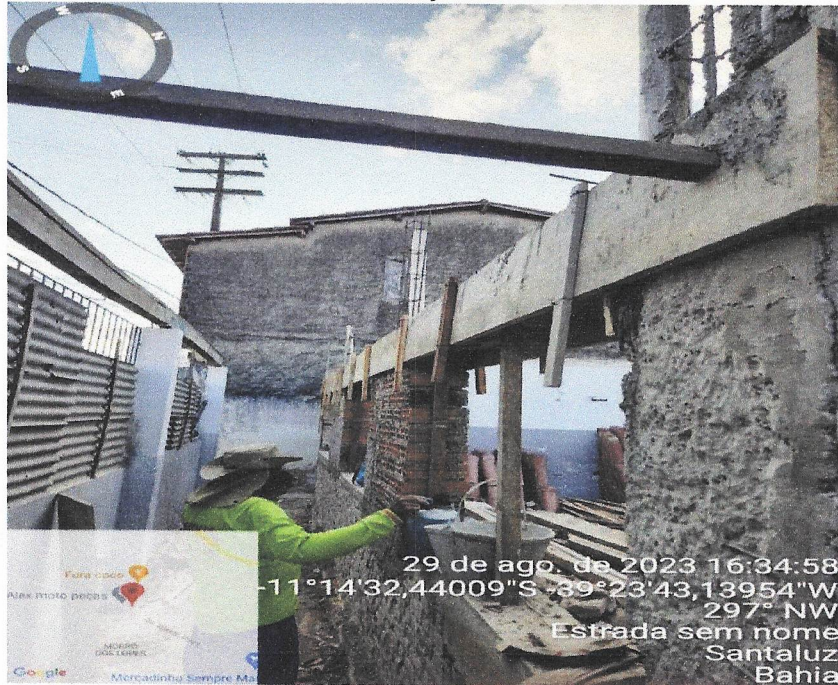
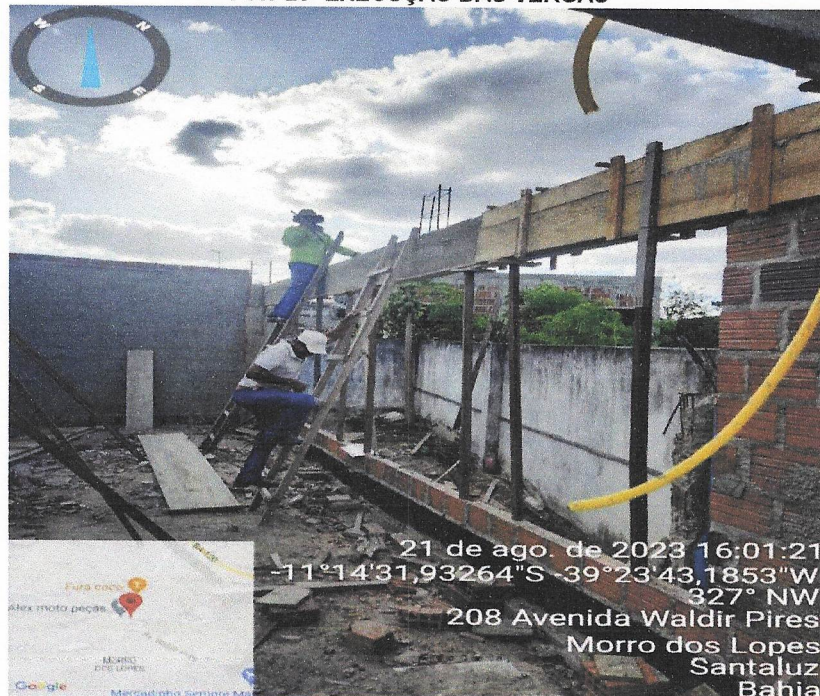

**Foto 28- EXECUÇÃO DO REVESTIMENTO**



DATA	MUNICÍPIO	EMPREENDIMENTO
31/08/2023	SANTALUZ	Reforma Da Escola

Foto 29- EXECUÇÃO DO REVESTIMENTO



Foto 30- EXECUÇÃO DO REVESTIMENTO



DATA	MUNICIPIO	EMPREENDIMENTO
31/08/2023	SANTALUZ	Reforma Da Escola

Foto 31- EXECUÇÃO DO REVESTIMENTO



Foto 32- EXECUÇÃO DO REVESTIMENTO



DATA	MUNICÍPIO	EMPREENDIMENTO
31/08/2023	SANTALUZ	Reforma Da Escola

Foto 33- EXECUÇÃO DE REVESTIMENTO

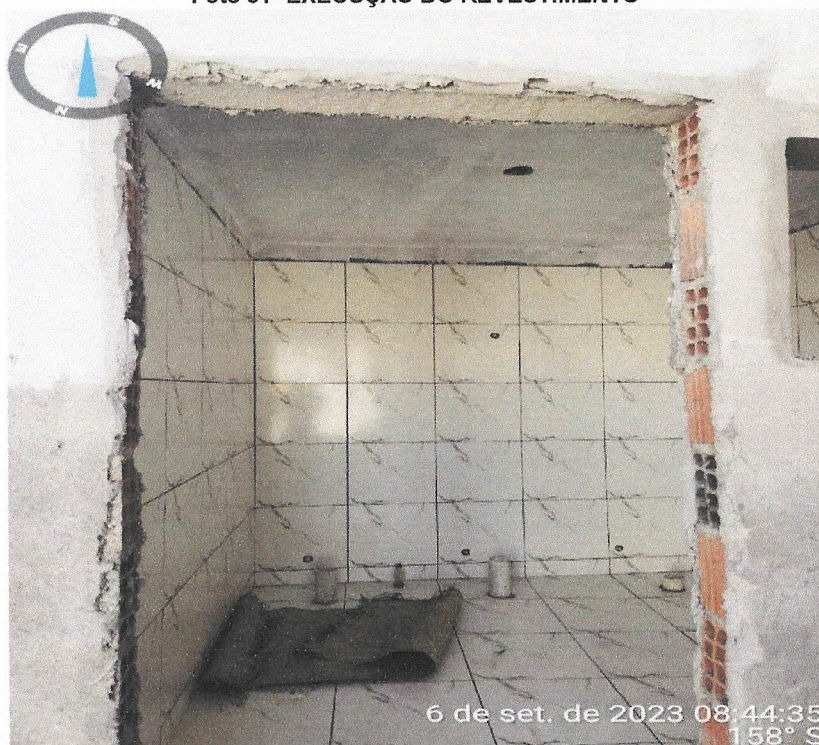
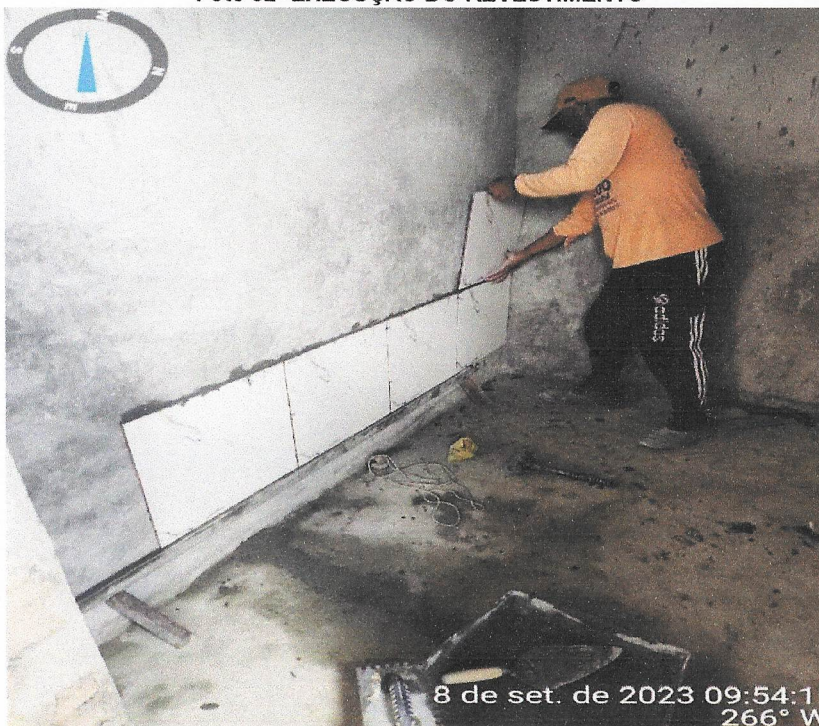

Foto 34- EXECUÇÃO DO TELHADO

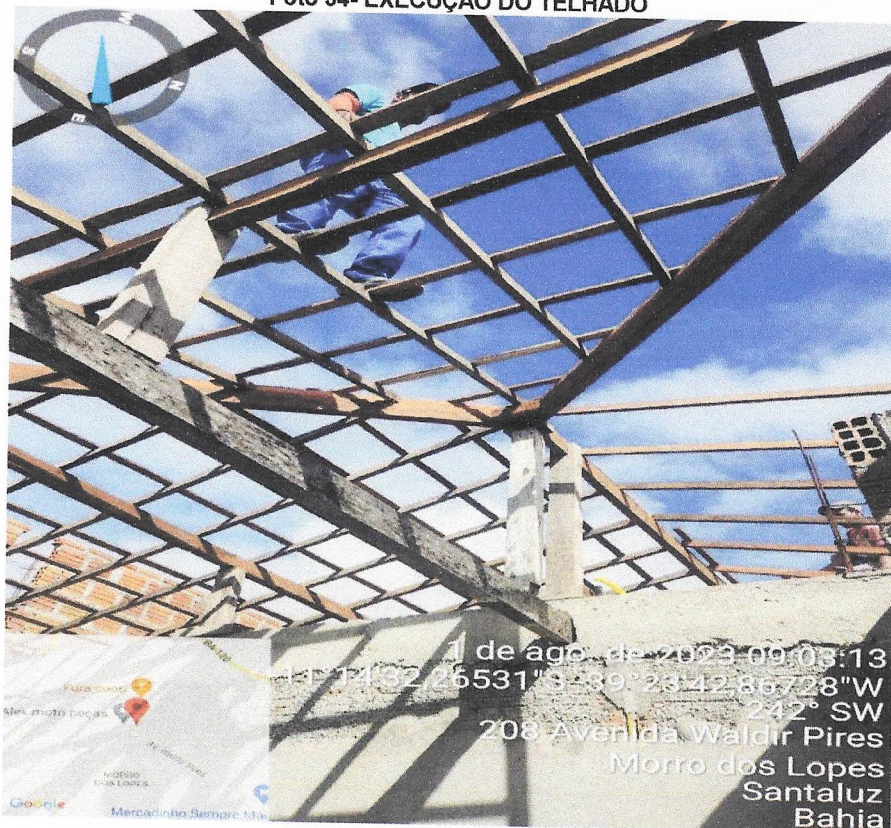

Ivan Rodrigo Ferreira de Almeida  
Representante Legal  
Global Materias, Servicos e  
Manutencao LTDA

Júlia Varjão  
Engenheira Civil  
CREA-BA 390841414



DATA	MUNICIPIO	EMPREENDIMENTO
31/08/2023	SANTALUZ	Reforma Da Escola

Foto 35- EXECUÇÃO DO TELHADO



Foto 36- EXECUÇÃO DO TELHADO

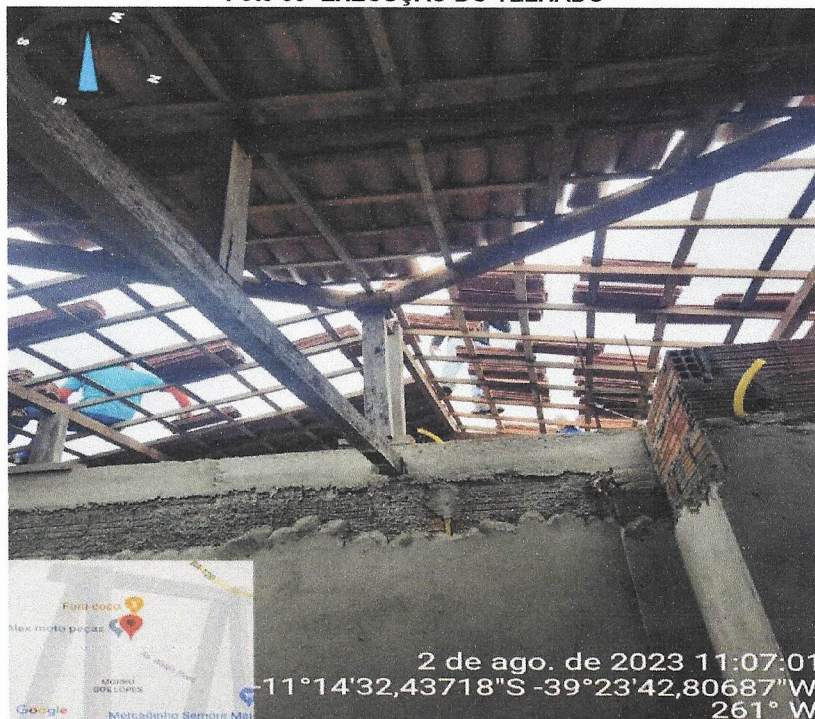

Ivan Rodrigo Ferreira de Almeida  
 Representante Legal  
 Global Matenas, Serviços e  
 Manutenção LTDA

Júlia Varjão  
 Engenheira Civil  
 CREA-BA 199044121

DATA	MUNICIPIO	EMPREENDIMENTO
31/08/2023	SANTALUZ	Reforma Da Escola

Foto 37- EXECUÇÃO DO TELHADO



Foto 37- EXECUÇÃO DO TELHADO



DATA	MUNICIPIO	EMPREENDIMENTO
31/08/2023	SANTALUZ	Reforma Da Escola

Foto 38- EXECUÇÃO DO TELHADO



Foto 39- EXECUÇÃO DO REVESTIMENTO

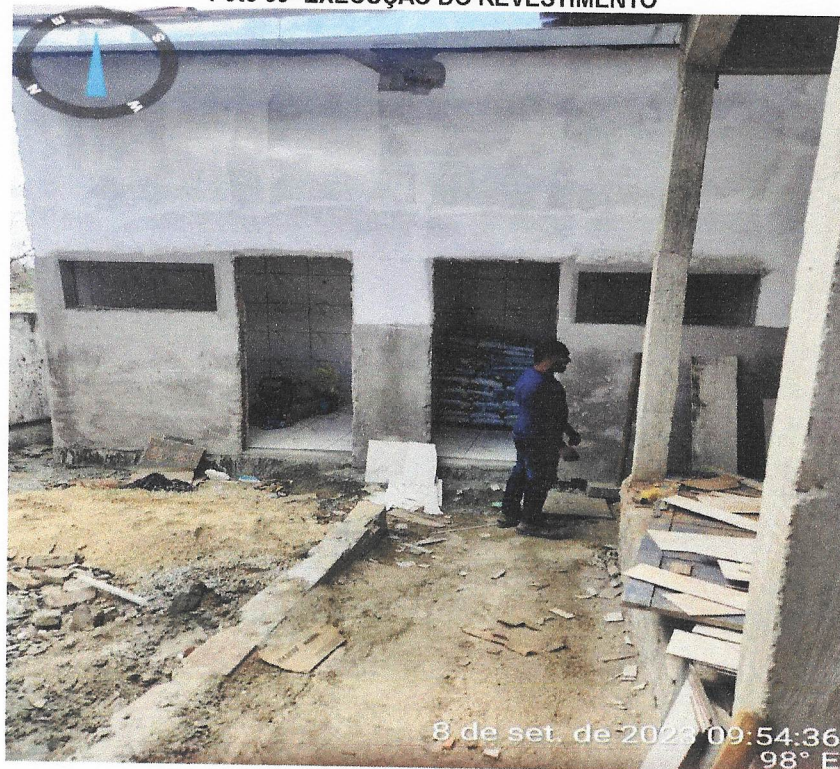

DATA	MUNICIPIO	EMPREENDIMENTO
31/08/2023	SANTALUZ	Reforma Da Escola

Foto 40- EXECUÇÃO DO REVESTIMENTO



Foto 41- EXECUÇÃO DO REVESTIMENTO



DATA	MUNICÍPIO	EMPREENDIMENTO
31/08/2023	SANTALUZ	Reforma Da Escola

Foto 42- EXECUÇÃO DO TELHADO

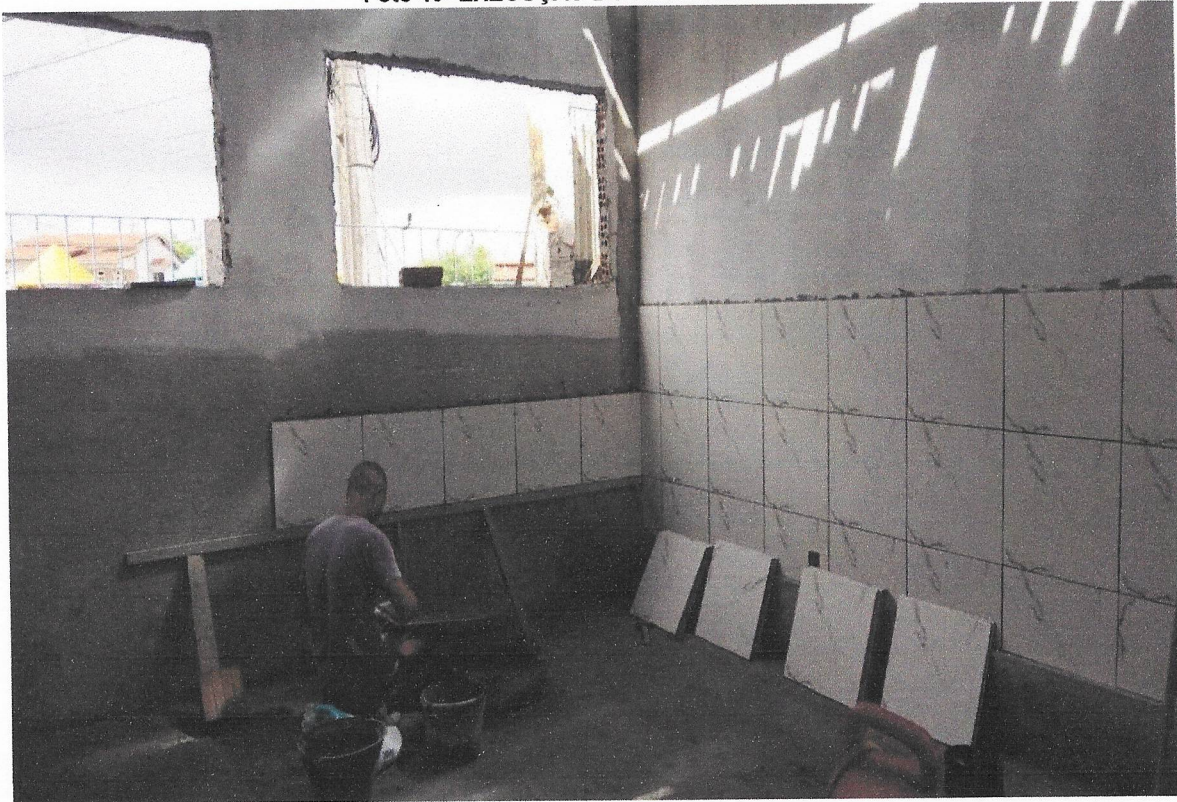

Foto 42- EXECUÇÃO DO TELHADO

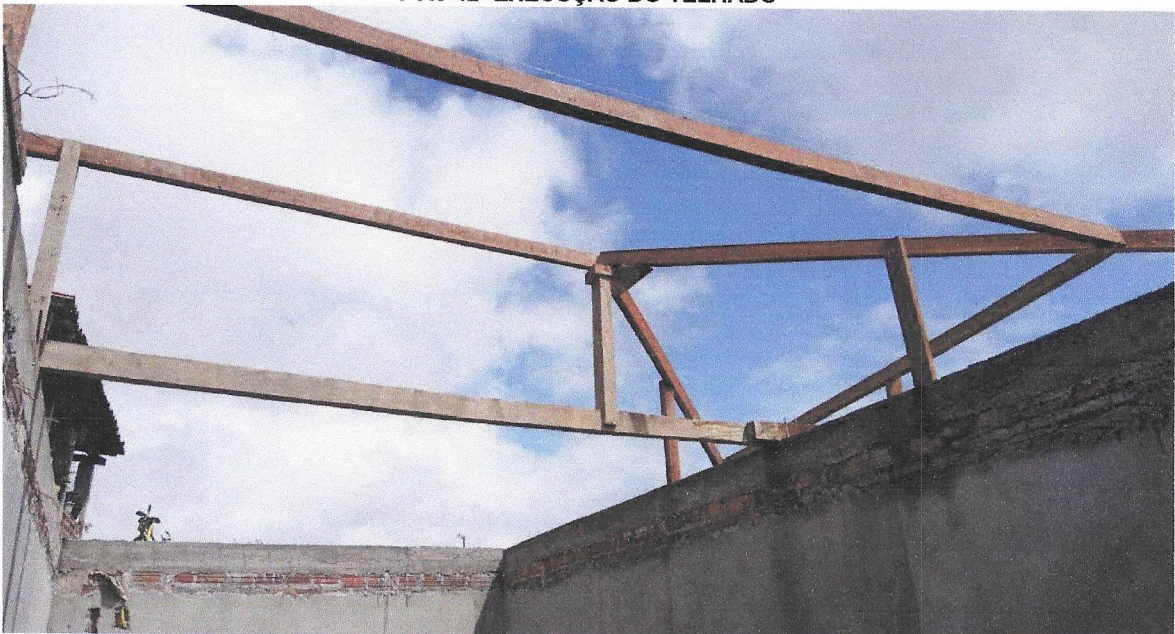

DATA	MUNICIPIO	EMPREENDIMENTO
31/08/2023	SANTALUZ	Reforma Da Escola

Foto 43- EXECUÇÃO DO TELHADO



Foto 44- EXECUÇÃO DO TELHADO



DATA	MUNICIPIO	EMPREENDIMENTO
31/08/2023	SANTALUZ	Reforma Da Escola

Foto 45- EXECUÇÃO DO TELHADO

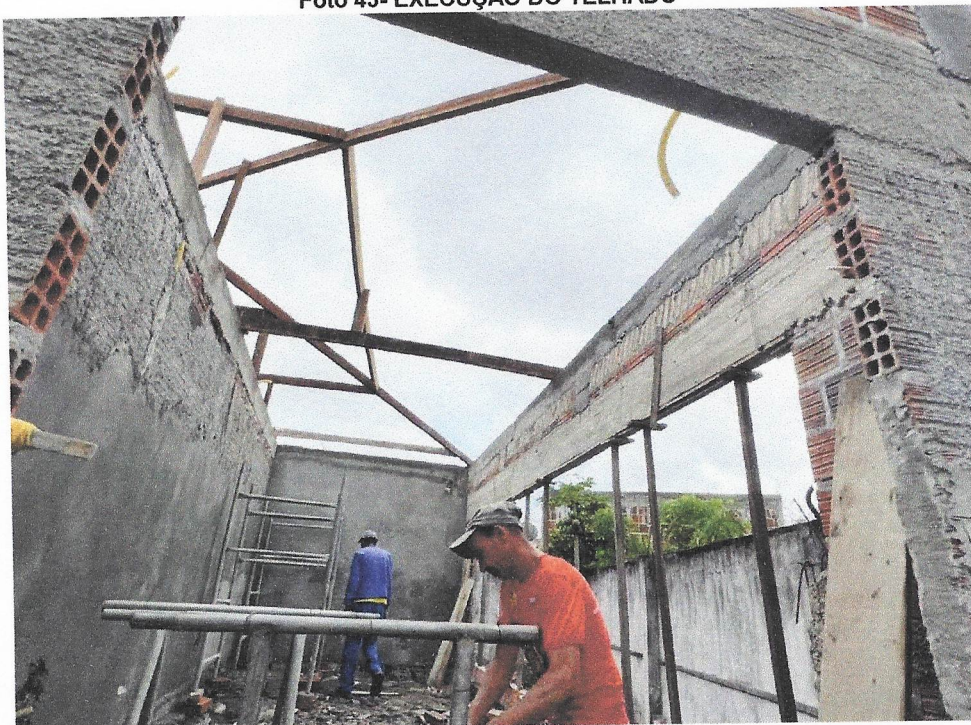
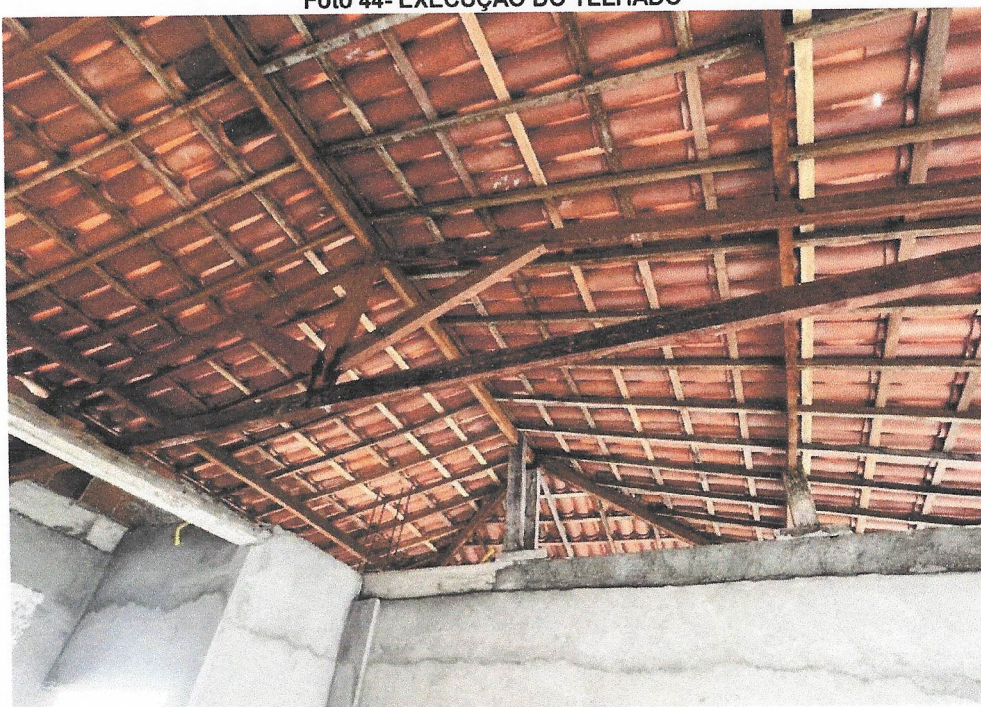

Foto 46- EXECUÇÃO DO TELHADO



DATA	MUNICÍPIO	EMPREENDIMENTO
31/08/2023	SANTALUZ	Reforma Da Escola

Foto 47- CHAPISCO E REBOCO



Foto 48- CHAPISCO E REBOCO





DATA	MUNICIPIO	EMPREENDIMENTO
31/08/2023	SANTALUZ	Reforma Da Escola

Foto 49- CHAPISCO, REBOCO E PASSAGEM DE ELETRODUTO



Foto 50- EXECUÇÃO DA TERÇA DE MADEIRA

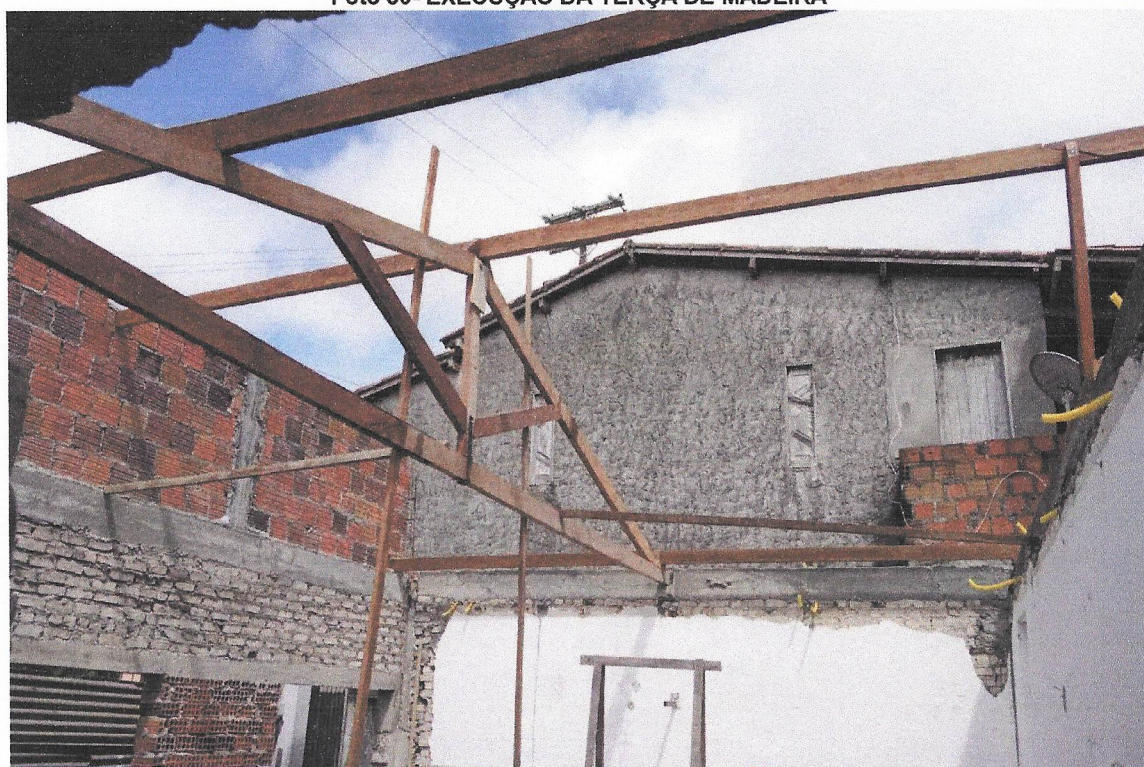

**MINISTÉRIO DA ECONOMIA  
SECRETARIA ESPECIAL DA RECEITA FEDERAL DO BRASIL  
RELATÓRIO DA DECLARAÇÃO COMPLETA - DCTFWeb**

<b>Nome do Contribuinte</b>	GLOBAL MATERIAIS, SERVICOS E MANUTENCAO LTDA	<b>CNPJ</b>	23.694.541/0001-62
<b>Período apuração</b>	08/2023	<b>Número do Recibo</b>	50000162704445
<b>Data/Hora da Transmissão</b>	14/09/2023 12:06:41	<b>Identificação da Apuração de Débitos</b>	21542553749 / eSocial 56899363 / Reinf CP

**Dados Iniciais**

<b>Classificação Tributária</b>	2-Empresa enquadrada no regime de tributação Simples com tributação previdenciária não substituída
<b>Número do Recibo da Declaração Retificada</b>	50000160285068
<b>Missão Diplomática ou Repartição Consular</b>	0 - Sem acordo
<b>Ausência de Fatos Geradores</b>	Não

**Endereço**

<b>Logradouro</b>	SALVADOR	<b>Número</b>	001057
<b>Complemento</b>	EDIF SALVADOR SHOPPING BUSINESS	<b>Bairro/Distrito</b>	CAMINHO DAS ARVORES
<b>Município</b>	Salvador	<b>UF</b>	BA
<b>CEP</b>	41820790	<b>Telefone</b>	7133795599
<b>Correio Eletrônico</b>	GUSTAVOSOUZA.CONTABIL@GMAIL.COM		

**Dados do Representante do Contribuinte e do Responsável pelo Preenchimento**

<b>Representante</b>	IVAN RODRIGO FERREIRA DE ALMEIDA	<b>CPF</b>	03920017560
<b>Telefone</b>	00000000		
<b>Correio Eletrônico</b>	-		
<b>Responsável pelo Preenchimento</b>	-		
<b>CPF</b>	-	<b>CRC</b>	-
<b>UF</b>	-	<b>Telefone</b>	-
<b>Correio Eletrônico</b>	-		

**Débito Apurado e Crédito Vinculado**

<b>Código da Receita</b>	1082-01	<b>Descrição</b>	CP SEGURADOS - EMPREGADOS/AVULSO
<b>Período Apuração Débito</b>	08/2023		
<b>Débito Apurado</b>	200,32		
<b>Deduções</b>	Retenção Lei 9711/98: 200,32		
<b>Saldo a Pagar</b>	0,00		

**Débito Apurado e Crédito Vinculado**

<b>Código da Receita</b>	1099-01	<b>Descrição</b>	CP SEGURADOS - CONTRIBUINTES INDIVIDUAIS - 11%
<b>Período Apuração Débito</b>	08/2023		
<b>Débito Apurado</b>	220,00		
<b>Deduções</b>	Retenção Lei 9711/98: 220,00		
<b>Saldo a Pagar</b>	0,00		

**Débito Apurado e Crédito Vinculado**

<b>Código da Receita</b>	1138-01	<b>Descrição</b>	CP PATRONAL - EMPREGADOS/AVULSOS
<b>Período Apuração Débito</b>	08/2023		
<b>Débito Apurado</b>	533,19		
<b>Deduções</b>	Retenção Lei 9711/98: 533,19		
<b>Saldo a Pagar</b>	0,00		

**Débito Apurado e Crédito Vinculado**

<b>Código da Receita</b>	1138-04	<b>Descrição</b>	CP PATRONAL - CONTRIBUINTES INDIVIDUAIS
<b>Período Apuração Débito</b>	08/2023		
<b>Débito Apurado</b>	400,00		
<b>Deduções</b>	Retenção Lei 9711/98: 400,00		
<b>Saldo a Pagar</b>	0,00		

**Débito Apurado e Crédito Vinculado**

<b>Código da Receita</b>	1646-01	<b>Descrição</b>	CP PATRONAL - GILRAT AJUSTADO
<b>Período Apuração Débito</b>	08/2023		
<b>Débito Apurado</b>	79,97		
<b>Deduções</b>	Retenção Lei 9711/98: 79,97		
<b>Saldo a Pagar</b>	0,00		

**MINISTÉRIO DA ECONOMIA**  
**SECRETARIA ESPECIAL DA RECEITA FEDERAL DO BRASIL**  
**Recibo de Entrega da Declaração de Débitos e Créditos Tributários Federais Previdenciários - DCTFWeb**

<b>CNPJ/CPF</b>	23.694.541/0001-62
<b>Nome</b>	GLOBAL MATERIAIS, SERVICOS E MANUTENCAO LTDA
<b>Período de apuração</b>	08/2023
<b>Declaração Retificadora</b>	Sim
<b>Identificação da apuração de débitos</b>	21542553749 / eSocial 56899363 / Reinf CP

**Totalização dos tributos apurados no período**

<b>Tributos</b>	<b>Débitos Apurados</b>	<b>Saldo a Pagar</b>
<b>Contribuição Previdenciária Segurados</b>	R\$ 420,32	R\$ 0,00
<b>Contribuição Previdenciária Patronal</b>	R\$ 1.013,16	R\$ 0,00
<b>Contribuição para Outras Entidades e Fundos</b>	R\$ 0,00	R\$ 0,00
<b>IRRF</b>	R\$ 0,00	R\$ 0,00
<b>COFINS</b>	R\$ 0,00	R\$ 0,00
<b>PIS</b>	R\$ 0,00	R\$ 0,00
<b>CSRF</b>	R\$ 0,00	R\$ 0,00
<b>COSIRF</b>	R\$ 0,00	R\$ 0,00
<b>TOTAL</b>	R\$ 1.433,48	R\$ 0,00

O presente Recibo de Entrega da DCTFWeb contém a transcrição da Ficha Resumo da referida declaração, que constitui confissão de dívida, de forma irretroatável, das contribuições declaradas. Fica o declarante ciente de que as contribuições declaradas na DCTFWeb e não pagas serão enviadas para inscrição em Dívida Ativa da União, conforme o disposto no parágrafo 2º do artigo 5º do Decreto-Lei nº 2.124, de 13 de junho de 1984, combinado com a Portaria MF nº 118, de 28 de junho de 1984, estando o declarante sujeito ainda a: 1) inclusão no Cadastro Informativo de Créditos não Quitados do Setor Público Federal (CADIN), impedindo operações de crédito com recursos públicos, a concessão de incentivos fiscais e financeiros e a celebração de convênios e similares que envolvam desembolso de recursos públicos e respectivos aditamentos (Lei nº 10.522, de 2002); 2) encaminhamento ao Ministério Público Federal de Representação Fiscal para Fins Penais nos casos que, em tese, tenha ocorrido crime contra a ordem tributária ou contra a previdência social, por deixar de recolher, no prazo legal, valor de tributo ou de contribuição social, descontado ou cobrado, na qualidade de sujeito passivo de obrigação e que deveria recolher aos cofres públicos (Lei nº 8.137, de 1990 e Código Penal).

Sobre as contribuições não pagas ou não recolhidas nos prazos legais incidirão multa, moratória ou de ofício, conforme o caso, e juros de mora nos termos dos artigos 44 e 61 da Lei nº 9.430, de 27 de dezembro de 1996, combinado com o art. 35 e 35-A, da Lei nº 8.212, de 1991 e artigo 18 da Lei nº 10.833, de 29 de dezembro de 2003.

No caso de falta de apresentação ou de apresentação de declaração com incorreções ou omissões, o contribuinte ficará sujeito às multas previstas no artigo 32-A da Lei nº 8.212, de 24 de julho de 1991.

Não surtirão efeitos as solicitações de retificação de informações prestadas na DCTFWeb que tiverem por objeto excluir ou reduzir: débitos relativos a contribuições, cujos valores já tenham sido enviados para inscrição em Dívida Ativa da União, sejam eles saldos a pagar ou valores apurados em procedimento de auditoria interna; débitos de contribuições em relação as quais o sujeito passivo tenha sido objeto de procedimento fiscal e/ou nos casos em que a apresentação da declaração ocorra após o prazo decadencial.

**Dados do Representante da Pessoa Jurídica**

<b>Nome</b>	IVAN RODRIGO FERREIRA DE ALMEIDA
<b>CPF</b>	039.200.175-60
<b>Telefone</b>	-

**Recibo de Entrega da DCTFWeb**

<b>DCTFWeb recebida via Internet pelo Agente Receptor SERPRO em</b>	14/09/2023 12:06:41
<b>Nº do recibo de entrega</b>	0000050000162704445
<b>Esta DCTFWeb foi assinada com o certificado digital de NI:</b>	23.694.541/0001-62



## Protocolo de Envio de Arquivos

Prezado cliente,

Seus arquivos foram armazenados na Caixa Econômica Federal em 05/09/2023 12:39:09.

Este protocolo é sua garantia de que o arquivo foi devidamente recebido e armazenado para processamento pela Caixa Econômica Federal. Havendo ocorrências impeditivas no processamento do arquivo será enviada uma nota explicativa para a sua caixa postal no Conectividade Social contendo a(s) ocorrência(s) encontrada(s) e as ações necessárias para a solução.

Informações Complementares:

O número de protocolo do arquivo N0EQI2dVLbi00007.SFP é:

e8935133-6c98-498a-ac1b-d429cd71436c

Transmissor: GLOBAL MATERIAIS SERVICOS E MANUTENCAO LTDA:23694541000162

Inscrição do Transmissor: 23694541000162

Responsável: GLOBAL MATERIAIS SERV E MANUTE

Inscrição do Responsável: 03920017560

Competência: 08/2023

NRA: N0EQI2dVLbi00007

Base de Processamento: Salvador / BA

Código de Recolhimento: 150

Contato: GUSTAVO SOUZA

Telefone: 007133785599



**MINISTÉRIO DA FAZENDA**  
**Secretaria da Receita Federal do Brasil**  
**Procuradoria-Geral da Fazenda Nacional**

**CERTIDÃO POSITIVA COM EFEITOS DE NEGATIVA DE DÉBITOS RELATIVOS AOS TRIBUTOS  
FEDERAIS E À DÍVIDA ATIVA DA UNIÃO**

**Nome: GLOBAL MATERIAIS, SERVICOS E MANUTENCAO LTDA**  
**CNPJ: 23.694.541/0001-62**

Ressalvado o direito de a Fazenda Nacional cobrar e inscrever quaisquer dívidas de responsabilidade do sujeito passivo acima identificado que vierem a ser apuradas, é certificado que:

1. constam débitos administrados pela Secretaria da Receita Federal do Brasil (RFB) com exigibilidade suspensa nos termos do art. 151 da Lei nº 5.172, de 25 de outubro de 1966 - Código Tributário Nacional (CTN), ou objeto de decisão judicial que determina sua desconsideração para fins de certificação da regularidade fiscal, ou ainda não vencidos; e
2. não constam inscrições em Dívida Ativa da União (DAU) na Procuradoria-Geral da Fazenda Nacional (PGFN).

Conforme disposto nos arts. 205 e 206 do CTN, este documento tem os mesmos efeitos da certidão negativa.

Esta certidão é válida para o estabelecimento matriz e suas filiais e, no caso de ente federativo, para todos os órgãos e fundos públicos da administração direta a ele vinculados. Refere-se à situação do sujeito passivo no âmbito da RFB e da PGFN e abrange inclusive as contribuições sociais previstas nas alíneas 'a' a 'd' do parágrafo único do art. 11 da Lei nº 8.212, de 24 de julho de 1991.

A aceitação desta certidão está condicionada à verificação de sua autenticidade na Internet, nos endereços <<http://rfb.gov.br>> ou <<http://www.pgfn.gov.br>>.

Certidão emitida gratuitamente com base na Portaria Conjunta RFB/PGFN nº 1.751, de 2/10/2014.

Emitida às 09:35:13 do dia 03/08/2023 <hora e data de Brasília>.

Válida até 30/01/2024.

Código de controle da certidão: **CBB2.E4F8.C2E4.C595**

Qualquer rasura ou emenda invalidará este documento.

[Voltar](#)[Imprimir](#)

### Certificado de Regularidade do FGTS - CRF

**Inscrição:** 23.694.541/0001-62  
**Razão Social:** GLOBAL MATERIAIS SERVICOS E MANUTENCAO LTDA ME  
**Endereço:** AL SALVADOR 1057 S/1303 SHOP BUSINES / CAMINHO DAS ARVORES / SALVADOR / BA / 41820-790

A Caixa Econômica Federal, no uso da atribuição que lhe confere o Art. 7, da Lei 8.036, de 11 de maio de 1990, certifica que, nesta data, a empresa acima identificada encontra-se em situação regular perante o Fundo de Garantia do Tempo de Serviço - FGTS.

O presente Certificado não servirá de prova contra cobrança de quaisquer débitos referentes a contribuições e/ou encargos devidos, decorrentes das obrigações com o FGTS.

**Validade:** 29/08/2023 a 27/09/2023

**Certificação Número:** 2023082918395703643045

Informação obtida em 01/09/2023 12:00:22

A utilização deste Certificado para os fins previstos em Lei esta condicionada a verificação de autenticidade no site da Caixa:  
**[www.caixa.gov.br](http://www.caixa.gov.br)**



PODER JUDICIÁRIO  
JUSTIÇA DO TRABALHO

### **CERTIDÃO NEGATIVA DE DÉBITOS TRABALHISTAS**

Nome: GLOBAL MATERIAIS, SERVICOS E MANUTENCAO LTDA (MATRIZ E FILIAIS)

CNPJ: 23.694.541/0001-62

Certidão n°: 38427000/2023

Expedição: 01/08/2023, às 10:21:05

Validade: 28/01/2024 - 180 (cento e oitenta) dias, contados da data de sua expedição.

Certifica-se que **GLOBAL MATERIAIS, SERVICOS E MANUTENCAO LTDA (MATRIZ E FILIAIS)**, inscrito(a) no CNPJ sob o n° 23.694.541/0001-62, **NÃO CONSTA** como inadimplente no Banco Nacional de Devedores Trabalhistas.

Certidão emitida com base nos arts. 642-A e 883-A da Consolidação das Leis do Trabalho, acrescentados pelas Leis ns.º 12.440/2011 e 13.467/2017, e no Ato 01/2022 da CGJT, de 21 de janeiro de 2022.

Os dados constantes desta Certidão são de responsabilidade dos Tribunais do Trabalho.

No caso de pessoa jurídica, a Certidão atesta a empresa em relação a todos os seus estabelecimentos, agências ou filiais.

A aceitação desta certidão condiciona-se à verificação de sua autenticidade no portal do Tribunal Superior do Trabalho na Internet (<http://www.tst.jus.br>).

Certidão emitida gratuitamente.

#### **INFORMAÇÃO IMPORTANTE**

Do Banco Nacional de Devedores Trabalhistas constam os dados necessários à identificação das pessoas naturais e jurídicas inadimplentes perante a Justiça do Trabalho quanto às obrigações estabelecidas em sentença condenatória transitada em julgado ou em acordos judiciais trabalhistas, inclusive no concernente aos recolhimentos previdenciários, a honorários, a custas, a emolumentos ou a recolhimentos determinados em lei; ou decorrentes de execução de acordos firmados perante o Ministério Público do Trabalho, Comissão de Conciliação Prévia ou demais títulos que, por disposição legal, contiver força executiva.



## Certidão Negativa de Débitos Tributários

(Emitida para os efeitos dos arts. 113 e 114 da Lei 3.956 de 11 de dezembro de 1981 - Código Tributário do Estado da Bahia)

Certidão Nº: **20234980912**

RAZÃO SOCIAL	
<b>GLOBAL MATERIAIS, SERVIÇOS E MANUTENÇÃO LTDA</b>	
INSCRIÇÃO ESTADUAL	CNPJ
<b>128.887.871 - BAIXADO</b>	<b>23.694.541/0001-62</b>

Fica certificado que não constam, até a presente data, pendências de responsabilidade da pessoa física ou jurídica acima identificada, relativas aos tributos administrados por esta Secretaria.

Esta certidão engloba todos os seus estabelecimentos quanto à inexistência de débitos, inclusive os inscritos na Dívida Ativa, de competência da Procuradoria Geral do Estado, ressalvado o direito da Fazenda Pública do Estado da Bahia cobrar quaisquer débitos que vierem a ser apurados posteriormente.

Emitida em 01/09/2023, conforme Portaria nº 918/99, sendo válida por 60 dias, contados a partir da data de sua emissão.

**AUTENTICIDADE DESTA DOCUMENTO PODE SER COMPROVADA NAS INSPETORIAS FAZENDÁRIA/  
OU VIA INTERNET, NO ENDEREÇO <http://www.sefaz.ba.gov.br>**

Válida com a apresentação conjunta do cartão original de inscrição no CPF ou no CNPJ da  
Secretaria da Receita Federal do Ministério da Fazenda.





Prefeitura Municipal do Salvador - PMS  
Secretaria Municipal da Fazenda - SEFAZ  
Procuradoria Geral do Município de Salvador - PGMS

**CERTIDÃO NEGATIVA DE DÉBITOS TRIBUTÁRIOS NA SEFAZ E TRIBUTÁRIOS E NÃO TRIBUTÁRIOS INSCRITOS NA DÍVIDA ATIVA DO MUNICÍPIO DE SALVADOR**

Razão Social: GLOBAL MATERIAIS, SERVICOS E MANUTENCAO LTDA  
CNPJ: 23.694.541/0001-62  
Endereço: ALAMEDA SALVADOR Nº 001057 - CAMINHO DAS ARVORES,  
SALVADOR/BA - CEP: 41820790 - EDIF SALVADOR SHOPPING BUSINESS  
TORRE EUROPA SALA 1303

Número da Certidão: 230766

É certificado que não constam pendências em nome do sujeito passivo acima identificado, incluindo matriz e filiais localizadas no Município.

Esta certidão se refere à situação fiscal, compreendendo créditos tributários administrados pela SEFAZ e a inscrições em Dívida Ativa junto à PGMS e abrange, inclusive, a situação cadastral do estabelecimento matriz e suas filiais ou imóvel(is) em que esteja(m) na condição de contribuinte.

Fica ressalvado o direito de o Município cobrar e inscrever em Dívida Ativa quaisquer dívidas do sujeito passivo que vierem a ser apuradas.

A aceitação desta certidão está condicionada à verificação de sua autenticidade na Internet, no endereço <https://sefaz.salvador.ba.gov.br>.

Certidão emitida gratuitamente com base na Lei nº 7.186/2006 - CTRMS.

Certidão emitida às 10:14:28 horas do dia 01/08/2023.  
Válida até dia 30/10/2023.

Código de controle da certidão: **0876.375B.5E67.8762.A244.9214.D303.2E2F**

Esta certidão foi emitida pela página da Secretaria Municipal da Fazenda, no endereço <http://www.sefaz.salvador.ba.gov.br>, e sua autenticidade pode ser confirmada utilizando o código de controle acima.

RELAÇÃO DE TOMADOR/OBRA - RET

858300000025 132701802302 907680180820 369454100015

EMPRESA: GLOBAL MATERIAIS SERV E MANUTENCAO LTDA INSCRIÇÃO: 23.694.541/0001-62 N° ARQUIVO: NOEQL2dVLbi0000-7  
FPAS: 507 OUTRAS ENTIDADES: 0000 SIMPLES: 1 ALIQ RAT: 3,0 FAP: 1,00 RAT AJUSTADO: 3,00 COD REC: 150 COMP: 08/2023 N° CONTROLE: D700KUYO6Aq0000-7  
TOMADOR/OBRA : GLOBAL MATERIAIS SERV E MANUTENCAO LTDA INSCRIÇÃO: 23.694.541/0001-62 N° CONTROLE: MWhlp07Kh4z0000-0  
LOGRADOURO BAIRRO CIDADE UF  
AL SALVADOR 1057 EDIF SALVADOR SHOPP BUSINESS TORR CAMINHO DAS ARVORES SALVADOR 41820790 BA

MODALIDADE : "Branco"-Recolhimento ao FGTS e Declaração à Previdência

VALORES PREVIDÊNCIA

REM SEM 13° SALÁRIO 4.665,96  
REM BASE CALC 13° SAL 0,00

TOTAL TRABALHADORES 3

TOTAIS DO TOMADOR

VALORES PREVIDÊNCIA  
REM SEM 13° SALÁRIO 4.665,96  
REM BASE CALC 13° SAL 0,00  
CONTR SEGURADOS DEVIDA 423,56  
VAL DEVIDO PREV SOC 1.436,72

TOTAL TRABALHADORES 3

VALORES FGTS - 8%

REM SEM 13° SALÁRIO 2.665,96  
REM 13° SALÁRIO 0,00  
DEPÓSITO 213,27  
ENCARGOS FGTS 0,00  
CONTRIB SOCIAL 0,00  
ENCARGOS CONTRIB SOC 0,00  
TOTAL TRABALHADORES 2

VALORES FGTS - 8%

REM SEM 13° SALÁRIO 2.665,96  
REM 13° SALÁRIO 0,00  
DEPÓSITO 213,27  
ENCARGOS FGTS 0,00  
CONTRIB SOCIAL 0,00  
ENCARGOS CONTRIB SOC 0,00  
TOTAL TRABALHADORES 2

RESUMO - RELAÇÃO DE TOMADOR/OBRA - RET

858300000025 132701802302 907680180820 369454100015

EMPRESA: GLOBAL MATERIAIS SERV E MANUTENCAO LTDA INSCRIÇÃO: 23.694.541/0001-62 N° ARQUIVO: N0EQ12dVLbi0000-7  
FPAS: 507 OUTRAS ENTIDADES: 0000 SIMPLES: 1 ALIQ RAT: 3,0 FAP: 1,00 RAT AJUSTADO: 3,00 COD REC: 150 COMP: 08/2023  
N° CONTROLE: D700KUY06Ag00000-7

TOTAIS DA EMPRESA

VALORES PREVIDÊNCIA		VALORES FGTS - 8%	
REM SEM 13° SALÁRIO	4.665,96	REM SEM 13° SALÁRIO	2.665,96
REM BASE CALC 13° SAL	0,00	REM 13° SALÁRIO	0,00
CONTR SEGURADOS DEVIDA	423,56	DEPÓSITO	213,27
VAL DEVIDO PREV SOC	1.436,72	ENCARGOS FGTS	0,00
		CONTRIB SOCIAL	0,00
TOTAL TRABALHADORES	3	ENCARGOS CONTRIB SOC	0,00
		TOTAL TRABALHADORES	2

TOTAL A RECOLHER 213,27

FGTS - FUNDO DE GARANTIA DO TEMPO DE SERVIÇO

GFIP - SEFIP 8.40 (23/08/2022)

DATA: 05/09/2023  
HORA: 12:35:39  
PÁG : 001/001

RELATÓRIO ANALÍTICO DA GRF

EMPRESA: GLOBAL MATERIAIS SERV E MANUTENCAO LTDA

COMPETÊNCIA: 08/2023

CÓD REC: 150

FPAS: 507

INSCRIÇÃO: 23.694.541/0001-62  
SIMPLES: 1

FGTS - 8%

QTDE TRABALHADORES

2

REMUNERAÇÃO

2.665,96

DEPÓSITO

213,27

ENCARGOS FGTS

0,00

CONTRIB SOCIAL

0,00

ENCARGOS CONTRIB SOC

0,00

TOTAL A RECOLHER

213,27

VALIDADE DO CÁLCULO: até 07/09/2023

RELATÓRIO PARA SIMPLES CONFERÊNCIA, NÃO É VÁLIDO PARA QUITAÇÃO.

A(S) GRF(S), PARA FINS DE QUITAÇÃO, SERÁ(ÃO) IMPRESSA(S) SOMENTE APÓS TRANSMISSÃO DO ARQUIVO VALIDADO PELO CONECTIVIDADE SOCIAL.

MINISTÉRIO DA FAZENDA - MF  
 SECRETARIA DA RECEITA FEDERAL DO BRASIL - RFB  
 GFIP - SEFIP 8.40 (23/08/2022) TABELAS 44.0 (25/01/2022)

DATA: 05/09/2023  
 HORA: 12:35:39  
 PÁG : 001/001

RELATÓRIO ANALÍTICO DE GPS

COMPETÊNCIA: 08/2023

EMPRESA

VALORES: SEGURADOS	EMPRESA	OUTRAS ENT	INSCRIÇÃO	OUTRAS ENTIDADES	COD PAGTO	FPAS
GLOBAL MATERIAIS SERV E MANUTENCAO LTDA			DEB FPAS	JUROS/MULTA	TOTAL	REEMBOLSO
423,56	1.013,16	0,00	23.694.541/0001-62	0000	2100	507
			0,00	0,00	1.436,72	0,00

COMPROVANTE DE DECLARAÇÃO DAS CONTRIBUIÇÕES A RECOLHER À PREVIDÊNCIA SOCIAL E A OUTRAS ENTIDADES E FUNDOS POR FPAS EMPRESA

EMPRESA: GLOBAL MATERIAIS SERV E MANUTENCAO LTDA N° ARQUIVO: N0EQ12dVlbi0000-7  
 COMP: 08/2023 COD REC: 150 COD GPS: 2100 FPAS: 507 N° CONTROLE: D700Kuy06Aq0000-7 INSCRIÇÃO: 23.694.541/0001-62  
 TOWADOR/OBRA: OUTRAS ENT: 0000 SIMPLES: 1 ALIQ RAT: 3,0 FAP: 1,00 RAT AJUSTADO: 3,00  
 LOGRADURO: AL SALVADOR 1057 EDIF SALVADOR SHOPP BUSINESS TORR INSCRIÇÃO:  
 CIDADE: SALVADOR UF: BA BAIRRO: CAMINHO DAS ARVORES CNAE PREPONDERANTE: 4120400  
 APURAÇÃO DO VALOR A RECOLHER: CEP: 41820-790 TELEFONE: 71-33785599 CNAE: 4120400  
 507 620 744 779 TOTAL

SEGURADO

Empregados/Avulsos	203,56	0,00	0,00	0,00	0,00	203,56
Contribuintes Individuais	220,00	0,00	0,00	0,00	0,00	220,00
EMPRESA						
Empregados/Avulsos	533,19	0,00	0,00	0,00	0,00	533,19
Contribuintes Individuais	400,00	0,00	0,00	0,00	0,00	400,00
RAT	79,97	0,00	0,00	0,00	0,00	79,97
RAT - Agentes Nocivos	0,00	0,00	0,00	0,00	0,00	0,00
Valores Pagos a Cooperativas	0,00	0,00	0,00	0,00	0,00	0,00
Adicional Cooperativas	0,00	0,00	0,00	0,00	0,00	0,00
Comercialização Produção	0,00	0,00	0,00	0,00	0,00	0,00
Evento Desportivo/Patrocinio	0,00	0,00	0,00	0,00	0,00	0,00
RECOLHIMENTO COMP ANT - VALOR INSS	0,00	0,00	0,00	0,00	0,00	0,00
(-) Retenção Lei 9.711/98	0,00	0,00	0,00	0,00	0,00	0,00
(-) Sal. Família/Sal. Maternidade	0,00	0,00	0,00	0,00	0,00	0,00
(-) Compensação	0,00	0,00	0,00	0,00	0,00	0,00
VALOR A RECOLHER - PREVIDÊNCIA SOCIAL	1.436,72	0,00	0,00	0,00	0,00	1.436,72
OUTRAS ENTIDADES	0,00	0,00	0,00	0,00	0,00	0,00
RECOLH COMP ANT - VALOR OUT ENTID	0,00	0,00	0,00	0,00	0,00	0,00
VALOR A RECOLHER - OUTRAS ENTIDADES	0,00	0,00	0,00	0,00	0,00	0,00
TOTAL A RECOLHER	1.436,72	0,00	0,00	0,00	0,00	1.436,72

(\*): Os valores de retenção, salário-família/salário-maternidade e compensação demonstrados são os efetivamente abatidos.

A DECLARAÇÃO DE DADOS CONSTANTES DESTA GFIP E DO ARQUIVO SEFIP CORRESPONDENTE A CONTRIBUIÇÃO PREVIDENCIÁRIA, EQUIVALE A CONFISSÃO DE DÍVIDA DOS VALORES DELA DECORRENTES E CONSTITUI (EM) CRÉDITO(S) PASSÍVEL(IS) DE INSCRIÇÃO EM DÍVIDA ATIVA, NA AUSÊNCIA DO OPORTUNO RECOLHIMENTO OU PARCELAMENTO, E CONSEQUENTE EXECUÇÃO JUDICIAL NOS TERMOS DA LEI Nº 6.830/80.

O EMPREGADOR/CONTRIBUINTE, RENUNCIANDO EXPRESSAMENTE A QUALQUER CONTESTAÇÃO QUANTO AO VALOR E PROCEDÊNCIA DESTA DECLARAÇÃO/DÍVIDA, ASSUME INTEGRAL RESPONSABILIDADE PELA EXATIDÃO DO MONTANTE DECLARADO E CONFESSADO, FITANDO, ENTRETANTO, RESSALVADO A SECRETARIA DA RECEITA FEDERAL DO BRASIL O DIREITO DE APURAR, A QUALQUER TEMPO, A EXISTÊNCIA DE OUTRAS IMPORTANCIAS DEVIDAS NÃO INCLUÍDAS NESTE INSTRUMENTO, AINDA QUE RELATIVAS AO MESMO PERÍODO.

O EMPREGADOR/CONTRIBUINTE RECONHECE QUE A PRESENTE CONFISSÃO DE DÍVIDA NÃO OBRIGA A SECRETARIA DA RECEITA FEDERAL DO BRASIL A EXPEDIR DOCUMENTO COMPROBATÓRIO DA INEXISTÊNCIA DE DÉBITO, SALVO SE SEU CRÉDITO FOR GARANTIDO NA FORMA DOS ARTS. 258 E 259 DO REGULAMENTO DA PREVIDÊNCIA SOCIAL, APROVADO PELO DECRETO 3.048, DE 12/05/1999, E ALTERAÇÕES POSTERIORES.

RELAÇÃO DOS TRABALHADORES CONSTANTES NO ARQUIVO SEFIP  
 MODALIDADE : "BRANCO"-RECOLHIMENTO AO FGTS E DECLARAÇÃO À PREVIDÊNCIA

858300000025 132701802302 907680180820 369454100015

EMPRESA: GLOBAL MATERIAIS SERV E MANUTENCAO LTDA  
 COMP: 08/2023 COD REC:150 COD GPS: 2100 FAP: 507  
 TOMADOR/OBRA: GLOBAL MATERIAIS SERV E MANUTENCAO LTDA  
 NOME TRABALHADOR  
 REM SEM 13° SAL  
 REM 13°SAL  
 BASE CÁL 13°SAL  
 BASE CÁL PREV SOCIAL  
 PIS/PASEP/CI  
 CONTRIB SEG DEVIDA  
 ADMISSÃO  
 CAT OCOR  
 DATA/COD MOVIMENTAÇÃO  
 DEPÓSITO  
 CBO  
 JAM

EMPRESA	COMP	COD REC	COD GPS	FAP	SIMPLES	RAT	INSCRIÇÃO
GLOBAL MATERIAIS SERV E MANUTENCAO LTDA	08/2023	150	2100	507	1	3,0	23.694.541/0001-62
GLOBAL MATERIAIS SERV E MANUTENCAO LTDA							FAP: 1,00 RAT AJUSTADO: 3,00
							INSCRIÇÃO: 23.694.541/0001-62

BRUNO SANTOS DA PAIXAO	RECEITA	RENTA	PREV SOCIAL	PREV SOC	DEVIDA	OCOR	DATA	MOVIMENTAÇÃO	CBO	JAM
1.332,98	0,00	145.59276,05-2	0,00	0,00	01	09/01/2023	01	07170		
SATURNINO ROQUE DOS SANTOS NETO	0,00	166.48600,14-5	0,00	0,00	01	01/12/2022	01	07170		
1.332,98	0,00	0,00	0,00	0,00		101,78		106,64		
						101,78		106,63		

MINISTÉRIO DO TRABALHO E EMPREGO - MTE  
GFIP - SEFIP 8.40 (23/08/2022) TABELAS 44.0 (25/01/2022)

MINISTÉRIO DA FAZENDA - MF

DATA: 05/09/2023  
HORA: 12:35:39  
PÁG : 0002/0007

RELAÇÃO DOS TRABALHADORES CONSTANTES NO ARQUIVO SEFIP  
MODALIDADE : "BRANCO"-RECOLHIMENTO AO FETS E DECLARAÇÃO À PREVIDÊNCIA

859300000025 132701802302 907680180820 369454100015

EMPRESA: GLOBAL MATERIAIS SERV E MANUTENCAO LTDA  
COMP: 08/2023 COD REC: 150 COD GPS: 2100 FPAS: 507 INSCRIÇÃO: 23.694.541/0001-62  
TOMADOR/OBRA: GLOBAL MATERIAIS SERV E MANUTENCAO LTDA OUTRAS ENT: SIMPLES: 1 RAT: 3.0 FAP: 1.00 RAT AJUSTADO: 3.00  
INSCRIÇÃO: 23.694.541/0001-62

NOME TRABALHADOR  
REM SEM 13° SAL  
REM 13° SAL  
BASE CÁL 13° SAL  
BASE CÁL PREV SOC  
BASE CÁL PREV SOCIAL  
PIS/PASEP/CI  
CONTRIB SEG DEVIDA  
CONTRIB SEG DEVIDA  
ADMISSÃO  
CAT  
OCOR  
DATA/COD MOVIMENTAÇÃO  
DEPÓSITO  
CBO  
JAM

IVAN RODRIGO FERREIRA DE ALMEIDA  
2.000,00  
0,00  
129.37258.04-4  
0,00  
01/05/2023  
11  
220,00  
0,00  
01414  
0,00

TOTALS DA EMPRESA/TOMADOR  
4.665,96

0,00

0,00

423,56

213,27

0,00



RELAÇÃO DOS TRABALHADORES CONSTANTES NO ARQUIVO SEFIP  
 RESUMO DO FECHAMENTO - TOMADOR DE SERVIÇOS/OBRA

MODALIDADE : "BRANCO"-RECOLHIMENTO AO FGTS E DECLARAÇÃO À PREVIDÊNCIA

858300000025 132701802302 907680180820 369454100015

EMPRESA: GLOBAL MATERIAIS SERV E MANUTENCAO LTDA N° ARQUIVO: N0EQL2dVLbi0000-7  
 COMP: 08/2023 COD REC:150 COD GPS: 2100 FPA5: 507 OUTRAS ENT: SIMPLES: 1 INSCRIÇÃO: 23.694.541/0001-62  
 TOMADOR/OBRA: GLOBAL MATERIAIS SERV E MANUTENCAO LTDA N° DE CONTROLE: MwHlp07Kh4z0000-0 FAP: 1.00 RAT AJUSTADO: 3.00  
 INSCRIÇÃO: 23.694.541/0001-62  
 LOGRADOURO: AL SALVADOR 1057 EDIF SALVADOR SHOPP BUSINESS TORR BAIRRO: CAMINHO DAS ARVORES CNAE PREPONDERANTE: 4120400  
 CIDADE: SALVADOR UF: BA CEP: 41820-790 CNAE: 4120400

CAT	QUANT	REMUNERAÇÃO SEM 13°	REMUNERAÇÃO 13°	BASE CÁL PREV SOC	BASE CÁL 13° PREV SOC
01	2	2.665,96	0,00	2.665,96	0,00
11	1	2.000,00	0,00	2.000,00	0,00
TOTAIS:	3	4.665,96	0,00	4.665,96	0,00

RESUMO DAS INFORMAÇÕES À PREVIDÊNCIA SOCIAL CONSTANTES NO ARQUIVO SEFIP  
TOMADOR DE SERVIÇOS/OBRA

EMPRESA: GLOBAL MATERIAIS SERV E MANUTENCAO LTDA N° ARQUIVO: N0EQ12qVlbi0000-7  
COMP: 08/2023 COD REC:150 COD GPS: 2100 FPAS: 507 OUTRAS ENT: SIMPLES: 1 RAT: 3.0  
TOMADOR/OBRA: GLOBAL MATERIAIS SERV E MANUTENCAO LTDA N° DE CONTROLE: MwHlp07Kh420000-0  
LOGRADOURO: AL SALVADOR 1057 EDIF SALVADOR SHOPP BUSINESS TORR BAIRRO: CAMINHO DAS ARVORES CNAE PREPONDERANTE: 4120400  
CIDADE: SALVADOR UF: BA CEP: 41820-790 TELEFONE: 0071 3378 5599 CNAE: 4120400

VALOR DEV PREV SOC CALCULADO SEFIP: 1.436.72 CONTRIB SEGURADOS - DEVIDA: 423.56  
SALÁRIO FAMÍLIA: 0.00 RECEITA EVENTO DESP/PATROCÍNIO: 0.00  
SALÁRIO MATERNIDADE: 0.00 PERC DE ISENÇÃO DE FILANTROPIA: 0.00  
VALORES PAGOS COOP TRABALHO - SEM ADICIONAL: 0.00 13° SALÁRIO MATERNIDADE: 0.00  
VALORES PAGOS COOP TRABALHO - ADIC. 15 ANOS: 0.00 COM PRODUÇÃO PJ: 0.00  
VALORES PAGOS COOP TRABALHO - ADIC. 20 ANOS: 0.00 COM PRODUÇÃO PF: 0.00  
VALORES PAGOS COOP TRABALHO - ADIC. 25 ANOS: 0.00 VALOR DAS FATURAS EMITIDAS PARA O TOMADOR: 0.00

COMPENSAÇÃO  
PERÍODO INICIAL: PERÍODO FINAL:  
VALOR ABATIDO: 0.00 VALOR A COMPENSAR: 0.00 VALOR SOLICITADO: 0.00  
RETENÇÃO (LEI 9.711/98) 0.00 VALOR EXCEDENTE AO LIMITE DOS 30%: 0.00  
VALOR INFORMADO: 0.00 VALOR ABATIDO PELO SEFIP: 0.00 VALOR A COMPENSAR/RESTITUIR: 0.00

BASE DE CÁLCULO APOSENTADORIA ESPECIAL/OCORRÊNCIA  
15 ANOS: 0.00 20 ANOS:  
QUANTIDADE: 0 QUANTIDADE: 0  
25 ANOS:  
QUANTIDADE: 0

QUANTIDADE DE MOVIMENTAÇÕES / CÓDIGOS

H:	0	I1:	0	I2:	0	I3:	0	I4:	0	I5:	0	J:	0	K:	0	L:	0	M:	0
N1:	0	N2:	0	N3:	0	O1:	0	O2:	0	O3:	0	P1:	0	P2:	0	P3:	0	Q1:	0
Q2:	0	Q3:	0	Q4:	0	Q5:	0	Q6:	0	Q7:	0	R:	0	R1:	0	R2:	0	S3:	0
T1:	0	T2:	0	U1:	0	U2:	0	U3:	0	V3:	0	W:	0	X:	0	X1:	0	Y:	0
Z1:	0	Z2:	0	Z3:	0	Z4:	0	Z5:	0	Z6:	0	Z6:	0	Z6:	0	Z6:	0	Z6:	0

RELACÃO DOS TRABALHADORES CONSTANTES NO ARQUIVO SEFIP  
 RESUMO DO FECHAMENTO - EMPRESA

858300000025 132701802302 907680180820 369454100015

EMPRESA: GLOBAL MATERIAIS SERV E MANUTENCAO LTDA N° DE CONTROLE: D700KuyO6Aq0000-7 N° ARQUIVO: NOEQL2dVlbi0000-7  
 COMP: 08/2023 COD REC:150 COD GPS: 2100 FPAS: 507 OUTRAS ENI: SIMPLES: 1 RAT: 3.0 INSCRIÇÃO: 23.694.541/0001-62  
 TOMADOR/OBRA: INSCRIÇÃO: FAP: 1.00 RAT AJUSTADO: 3.00

LOGRADOURO: AL SALVADOR 1057 EDIF SALVADOR SHOPP BUSINESS TORR BAIRRO: CAMINHO DAS ARVORES CNAE PREPONDERANTE: 4120400  
 CIDADE: SALVADOR UF: BA CEP: 41820-790 CNAE: 4120400

CAT	QUANT	REMUNERAÇÃO SEM 13°	REMUNERAÇÃO 13°	BASE CÁL PREV SOC	BASE CÁL 13° PREV SOC
01	2	2.665,96	0,00	2.665,96	0,00
11	1	2.000,00	0,00	2.000,00	0,00
TOTAIS:	3	4.665,96	0,00	4.665,96	0,00

RELAÇÃO DOS TRABALHADORES CONSTANTES NO ARQUIVO SEFIP  
RESUMO DO FECHAMENTO - EMPRESA  
FGTS

8583300000025 132701802302 907680180820 369454100015

EMPRESA: GLOBAL MATERIAIS SERV E MANUTENCAO LTDA N° DE CONTROLE: D700KUYO6Aq0000-7 N° ARQUIVO: N0EQ12dVLbi0000-7  
COMP: 08/2023 COD REC:150 COD GPS: 2100 FPAS: 507 OUTRAS ENT: SIMPLES:1 RAT: 3.0 INSCRIÇÃO: 23.694.541/0001-62  
TOMADOR/OBRA: INSCRIÇÃO: FAP: 1.00 RAT AJUSTADO: 3.00  
LOGRADOURO: AL SALVADOR 1057 EDIF SALVADOR SHOPP BUSINESS TORR BAIRRO: CAMINHO DAS ARVORES CNAE PREPONDERANTE: 4120400  
CIDADE: SALVADOR UF: BA CEP: 41820-790 CNAE: 4120400

MODALIDADE : "Branco"-RECOLHIMENTO AO FGTS E DECLARAÇÃO À PREVIDÊNCIA

REMUNERAÇÃO SEM 13° SALÁRIO  
REMUNERAÇÃO 13° SALARIO  
QUANTIDADE TRABALHADORES

FGTS - 8%  
2.665,96  
0,00  
2

VALORES DO FGTS

DATA DE RECOLHIMENTO ATÉ 07/09/2023

DEPÓSITO FGTS  
213,27

ENCARGOS FGTS  
0,00

CONTRIB SOCIAL  
0,00

ENCARGOS CONTRIB SOCIAL  
0,00

TOTAL RECOLHER  
213,27

RESUMO DAS INFORMAÇÕES À PREVIDÊNCIA SOCIAL CONSTANTES NO ARQUIVO SEFIP  
 EMPRESA

EMPRESA: GLOBAL MATERIAIS SERV E MANUTENCAO LTDA N° DE CONTROLE: D700KUY06Aq0000-7 N° ARQUIVO: NOEQ12GVlbi0000-7  
 COMP: 08/2023 COD REC:150 COD GFS: 2100 FPAS: 507 OUTRAS ENT: SIMPLES: 1 RAT: 3.0 INSCRIÇÃO: 23.694.541/0001-62  
 TOMADOR/OBRA: LOGRADOURO: AL SALVADOR 1057 EDIF SALVADOR SHOPP BUSINESS TORR CEP: 41820-790 BAIRRO: CAMINHO DAS ARVORES CNAE PREPONDERANTE: 4120400  
 CIDADE: SALVADOR UF: BA TELEFONE: 0071 3378 5599 CNAE: 4120400

VALOR DEV PREV SOC CALCULADO SEFIP: 1.436.72 CONTRIB SEGURADOS - DEVIDA: 423.56  
 SALÁRIO FAMÍLIA: 0.00 RECEITA EVENTO DESP/PATROCÍNIO: 0.00  
 SALÁRIO MATERNIDADE: 0.00 PERC DE ISENÇÃO DE FILANTROPIA: 0.00  
 VALORES PAGOS COOP TRABALHO - SEM ADICIONAL: 0.00 13° SALÁRIO MATERNIDADE: 0.00  
 VALORES PAGOS COOP TRABALHO - ADIC. 15 ANOS: 0.00 COM PRODUÇÃO PJ: 0.00  
 VALORES PAGOS COOP TRABALHO - ADIC. 20 ANOS: 0.00 COM PRODUÇÃO PF: 0.00  
 VALORES PAGOS COOP TRABALHO - ADIC. 25 ANOS: 0.00 VALOR DAS FATURAS EMITIDAS PARA O TOMADOR: 0.00

COMPENSAÇÃO  
 PERÍODO INICIAL: VALOR ABATIDO: 0.00 PERÍODO FINAL: VALOR SOLICITADO: 0.00  
 VALOR ABATIDO: 0.00 VALOR A COMPENSAR: 0.00 VALOR EXCEDENTE AO LIMITE DOS 30%: 0.00

RETENÇÃO (LEI 9.711/98)  
 VALOR INFORMADO: 0.00 VALOR ABATIDO PELO SEFIP: 0.00 VALOR A COMPENSAR/RESTITUIR: 0.00

BASE DE CÁLCULO APOSENTADORIA ESPECIAL/OCORRÊNCIA  
 15 ANOS: 0.00 20 ANOS: 0.00 25 ANOS: 0.00  
 QUANTIDADE: 0 QUANTIDADE: 0 QUANTIDADE: 0

QUANTIDADE DE MOVIMENTAÇÕES / CÓDIGOS

H :	0	I1:	0	I2:	0	I3:	0	I4:	0	I5:	0	J :	0	K :	0	L :	0	M :	0
N1:	0	N2:	0	N3:	0	O1:	0	O2:	0	O3:	0	P1:	0	P2:	0	P3:	0	Q1:	0
Q2:	0	Q3:	0	Q4:	0	Q5:	0	Q6:	0	Q7:	0	R :	0	R1:	0	R2:	0	S2:	0
T1:	0	T2:	0	U1:	0	U2:	0	U3:	0	V3:	0	W :	0	X :	0	X1:	0	S3:	0
Z1:	0	Z2:	0	Z3:	0	Z4:	0	Z5:	0	Z6:	0	Z6:	0	Z6:	0	X1:	0	Y :	0



RELATÓRIO DIÁRIO DE OBRA				Data						
				S	T	O	X	S	S	D
CLIENTE: PREFEITURA MUNICIPAL DE SANTALUZ OBJETO: OBRA DE REFORMA E AMPLIAÇÃO DA ESCOLA MUNICIPAL DO MORRO DOS LOPEZ CONTRATO N° 013-2023 LICITAÇÃO F.RDC Nº 012 2022 RDO: 177				EFETIVO PESSOAL						
SIMBOLOGIA: 1- Tempo Item 2- Chave el cond. Trab. 3- Chave el cond. Trab.				CATEGORIA			NÃO DE OBRA INDIRETA			
SERVIÇOS EXECUTADOS / OCORRÊNCIAS  CONCRETO MAGRO NAS SAPATAS REBÓCO EXECUÇÃO DO TELHADO DESFORMA DAS VIGAS CONCRETAGEM DAS SAPATAS EXECUÇÃO DO TELHADO EXECUÇÃO DA FIVANDERA				Gerente de Obra Engenheiro 1 Tec. de Segurança Aux Adm Mestre de obra Encarregado geral 1  Hh DO DIA  NÃO DE OBRA DIRETA Topografo Auxiliar de topografo Pedreiro 6 Ajudante Geral 12 Cabeleleiro Carpinteiro Operador de Motosserra Motorista Montador Montador/Eletricista Eletricista Operador de Patrol Operador de Escavadeira Operador de Pa carregadeira Motorista de caçamba Pintor Serralheiro  Hh DO DIA  RESUMO DO EFETIVO EFETIVO DO DIA JORNADA DE TRABALHO Hh DO DIA Hh ACUMULADO						
CONSIDERAÇÕES				EFETIVO EQUIPAMENTOS						
OBSERVAÇÕES				TIPO QTDE. Veículo Leve Caminhão Munk Caminhão Toco Escavadeira Pa carregadeira Caçamba Patrol PC 200 Placa Vibratória						
GERENTE DE OBRA:				FISCALIZAÇÃO:						
Data: 27/07/2023				Data: 27/07/2023						

*Ivan Rodrigo Ferreira de Almeida*  
 Ivan Rodrigo Ferreira de Almeida  
 Representante Legal  
 Global Materias, Serviços e  
 Manutenção LTDA

*Júlia Varjão*  
 Júlia Varjão  
 Engenheira Civil  
 CREA-BA 3000041424

 <b>RELATÓRIO DIÁRIO DE OBRA</b>		Data						
		S	T	O	D	K	S	D
CLIENTE: PREFEITURA MUNICIPAL DE SANTALUZ OBJETO: OBRA DE REFORMA E AMPLIAÇÃO DA ESCOLA MUNICIPAL DO MORRO DOS LOPES CONTRATO N° 012-2022 LICITAÇÃO / RDC N° 012 2022 RDO: 178		EFETIVO PESSOAL						
SIMBOLOGIA: Manhã ( 1 ) Tarde ( 1 ) Noite ( )		CATEGORIA			QTDE			
SERVIÇOS EXECUTADOS / OCORRÊNCIAS 1- Tempo Bom 2- Chuva et cond. Trab. 3- Chuva et cond. Trab.		MÃO DE OBRA INDIRETA						
CONCRETO MAGRO NAS SAPATAS REBOCO EXECUÇÃO DO TELHADO DESFORMA DAS VIGAS CONCRETAGEM DAS SAPATAS EXECUÇÃO DO TELHADO EXECUÇÃO DA FINGADERA		Gerente de Obra						
		Engenheiro 1						
		Téc. de Segurança						
		Aux Adm						
		Mestre de obra						
		Encarregado geral 1						
		Hh DO DIA						
CONSIDERAÇÕES		MÃO DE OBRA DIRETA						
		Topografo						
		Auxiliar de topografia						
		Pedreiro 6						
		Alfombe Geral 12						
		Caboineiro						
		Operador de Motosserra						
		Motorista						
		Montador						
		Montador/Eletricista						
Eletricista								
Operador de Patrul								
Operador de Escavadeira								
Operador de Pa carregadeira								
Motorista de caçamba								
Pintor								
Serralheiro								
Hh DO DIA								
OBSERVAÇÕES		RESUMO DO EFETIVO						
		EFETIVO DO DIA						
		JORNADA DE TRABALHO						
GERENTE DE OBRA:		Hh DO DIA						
		Hh ACUMULADO						
FISCALIZAÇÃO:		EFETIVO EQUIPAMENTOS						
		TIPO						
		OTDE						
		Veículo Leve						
		Caminhão Munck						
		Caminhão Toco						
		Escavadeira						
		Pa carregadeira						
		Caçamba						
		Patrul						
PC 200								
Placa Vibratória								
Data: 28/07/2022		Data: 28/07/2023						

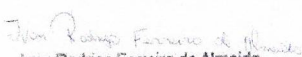
  
 Ivan Rodrigo Ferreira de Almeida  
 Representante Legal  
 Global Materiais, Serviços e  
 Manutenção LTDA

  
 Julia Varjão  
 Engenheira Civil  
 CREA-BA 3000841424



RELATÓRIO DIÁRIO DE OBRA		Data						
		S	T	Q	Q	S	X	D
CLIENTE: PREFEITURA MUNICIPAL DE SANTALUZ OBJETO: OBRA DE REFORMA E AMPLIAÇÃO DA ESCOLA MUNICIPAL DO MORRO DOS LOPES CONTRATO Nº 013/2023 LICITAÇÃO I RDC Nº 012/2022 RDO: 179		EFETIVO PESSOAL						
SIMBOLOGIA: 1- Tempo Rem. 2- Obra sí cent. Trab. 3- Obra sí cent. Trab. SERVIÇOS EXECUTADOS / OCORRÊNCIAS		CATEGORIA		QTDE				
CONCRETO MAGRO NAS SAPATAS REBOCO EXECUÇÃO DO TELHADO DESFORMA DAS VIGAS CONCRETAGEM DAS SAPATAS EXECUÇÃO DO TELHADO EXECUÇÃO DA PRIVADEIRA		MÃO DE OBRA INDETERMINADA						
		Gerente de Obra Engenheiro 1 Tec. de Segurança Aux. Adm. Mestre de obra Escanador geral 1						
		MÃO DE OBRA DIRETA						
		Topógrafo Auxiliar de topógrafo Pedreiro 6 Alfombeiro Geral 12 Calçateiro Carpinteiro Operador de Motosserra Motorista Montador Montador/Eletricista Eletricista Operador de Patrol Operador de Escavadeira Operador de Pa carregadeira Motorista de capamba Pintor Serralheiro						
CONSIDERAÇÕES		RESUMO DO EFETIVO						
OBSERVAÇÕES		EFETIVO DO DIA						
		JORNADA DE TRABALHO						
		Hh DO DIA						
		Hh ACUMULADO						
		EFETIVO E EQUIPAMENTOS						
		TIPO		QTDE				
		Veículo Leve Caminhão Manick Caminhão Toco Escavadeira Pa carregadeira Capamba Pneu PC 200 Placa Vibratória						
GERENTE DE OBRA:		FISCALIZAÇÃO:						
Data: 29/07/2023		Data: 29/07/2023						

*Ivan Rodrigo Ferreira de Almeida*  
 Ivan Rodrigo Ferreira de Almeida  
 Representante Legal  
 Global Materiais, Serviços e  
 Manutenção LTDA

*Julia Varjão*  
 Julia Varjão  
 Engenheira Civil  
 CREA-BA 3000041424

RELATÓRIO DIÁRIO DE OBRA				Data							
				S	T	O	O	S	S	X	D
<b>CLIENTE:</b> PREFEITURA MUNICIPAL DE SANTALUZ <b>OBJETO:</b> OBRA DE REFORMA E AMPLIAÇÃO DA ESCOLA MUNICIPAL DO MORRO DOS LOPES <b>CONTRATO N°:</b> 013-2023 <b>LICITAÇÃO / RDC N°:</b> 612 2022 <b>RDO:</b> 100				<b>EFEITIVO PESSOAL</b> <b>MÃO DE OBRA INDIRETA</b>							
<b>SEMILOGIA</b> Marca: ( )      Tende: ( )      Ruote: ( ) 1- Tempo Bom    2- Chuva c/ cond. Trab.    3- Chuva c/ cond. Trab. <b>SERVIÇOS EXECUTADOS / OCORRÊNCIAS</b>				<b>MÃO DE OBRA DIRETA</b> Gerente de Obra Engenheiro      1 Tec. de Segurança Aux. Adm. Mestre de obra Encarregado geral      1  Hh DO DIA  <b>MÃO DE OBRA DIRETA</b> Topografo Auxiliar de topografia Pedreiro Ajudante Geral Cabeleiro Carpinteiro Operador de Motosserra Motorista Montador Montador/Eletricista Eletricista Operador de Pánel Operador de Escavadeira Operador de Pa carregadeira Motorista de caçamba Pintor Serralheiro  Hh DO DIA  <b>RESUMO DO EFEITIVO</b> EFEITIVO DO DIA JORNADA DE TRABALHO Hh DO DIA Hh ACUMULADO							
<b>CONSIDERAÇÕES</b>				<b>RESUMO DO EFEITIVO</b>							
<b>OBSERVAÇÕES</b>				<b>EFEITIVO E EQUIPAMENTOS</b>							
				TIPO      QTDE. Veículo Leve Caminhão Munck Caminhão Teco Escavadeira Pa carregadeira Caçamba Pánel PC 200 Peça Vibratória							
<b>GERENTE DE OBRA:</b> Data: 30/07/2023				<b>FISCALIZAÇÃO:</b> Data: 30/07/2023							

  
 Ivan Rodrigo Ferreira de Almeida  
 Representante Legal  
 Global Materiais, Serviços e  
 Manutenção LTDA

  
 Júlia Varjão  
 Engenheira Civil  
 CREA-BA 3000041424

RELATÓRIO DIÁRIO DE OBRA		Data						
		X						
		S	T	Q	Q	S	S	D
CLIENTE: PREFEITURA MUNICIPAL DE SANTALUZ OBJETO: OBRA DE REFORMA E AMPLIAÇÃO DA ESCOLA MUNICIPAL DO MORRO DOS LOPES CONTRATO Nº 013-2023 LICITAÇÃO / RDC Nº 012 2022 RDC: 191		EFETIVO PESSOAL						
Marca: ( 1 ) Tenda: ( 1 ) Nuvem: ( )		CATEGORIA			QTDE			
SÍMBOLOGIA 1- Tempo Bem 2- Chuvia et cond. Trab. 3- Chuvia et cond. Trab. SERVIÇOS EXECUTADOS / OCORRÊNCIAS		MÃO DE OBRA INDIRETA						
CONCRETO MAGRO NAS SAPATAS REBOCO EXECUÇÃO DO TELHADO DESFORMA DAS VIGAS CONCRETAGEM DAS SAPATAS EXECUÇÃO DO TELHADO		Gerente de Obra						
		Engenheiro 1						
		Tec. de Segurança						
		Aux. Adm.						
		Mestre de obra						
		Encarregado geral 1						
		MÃO DE OBRA DIRETA						
		Topógrafo						
		Auxiliar de topografia						
		Pedreiro 6						
		Ajudante Geral 12						
		Cabeleiro						
		Carpinteiro						
		Operador de Motosserra						
		Mecânico						
		Montador						
		Montador/Eletricista						
		Eletricista						
		Operador de Patrol						
		Operador de Escavadeira						
		Operador de Pa carregadeira						
		Mecânico de caçamba						
Pintor								
Serralheiro								
CONSIDERAÇÕES		RESUMO DO EFETIVO						
		EFETIVO DO DIA						
		JORNADA DE TRABALHO						
		Hh DO DIA						
OBSERVAÇÕES		Hh ACUMULADO						
		EFETIVO E EQUIPAMENTOS						
		TIPO						
		QTDE						
		Veículo Leve						
		Caminhão Munch						
		Caminhão Toco						
		Escavadeira						
Pa carregadeira								
Caçamba								
Patrol								
PC 200								
Placa Vibratória								
GERENTE DE OBRA:		FISCALIZAÇÃO:						
Data: 31/07/2023		Data: 31/07/2023						

  
 Ivan Rodrigo Ferreira de Almeida  
 Representante Legal  
 Global Materias, Serviços e  
 Manutenção LTDA

  
 Júlia Varjão  
 Engenheira Civil  
 CREA-BA 3000041424

RELATÓRIO DIÁRIO DE OBRA				Data						
				S	X	O	O	S	S	D
				S	T	O	O	S	S	D
<b>GRUPO GLOBAL</b> CLIENTE: PREFEITURA MUNICIPAL DE SANTALUZ OBJETO: OBRA DE REFORMA E AMPLIAÇÃO DA ESCOLA MUNICIPAL DO MORRO DOS LOPEZ CONTRATO N° 013-2023 LICITAÇÃO / RDC N° 012 2022 RDC: 192				<b>EFETIVO PESSOAL</b> CATEGORIA: MAO DE OBRA INDIRETA QTDE:						
SÍMBOLOGIA: Manhã ( ) Tarde ( ) Noite ( ) 1- Tempo Bom 2- Chuva cl cond. Trab. 3- Chuva sl cond. Trab. <b>SERVIÇOS EXECUTADOS / OCORRÊNCIAS</b>				<b>MAO DE OBRA DIRETA</b> Gerente de Obra Engenheiro 1 Tec. de Segurança Aux Adm. Motorista de obra Encarregado geral 1 Hh DO DIA						
CONCRETO MAGRO NAS SAPATAS REBOCO EXECUÇÃO DO TELHADO DESFORMA DAS VIGAS CONCRETAGEM DAS SAPATAS EXECUÇÃO DO TELHADO				<b>MAO DE OBRA DIRETA</b> Topógrafo Auxiliar de topografia Pedreiro 6 Ajudante Geral 12 Calceteiro Carpinteiro Operador de Motosserra Motorista Montador Montador/Eletricista Eletricista Operador de Patrol Operador de Escavadeira Operador de Pa carregadeira Motorista de caçamba Pintor Serralheiro Hh DO DIA						
				<b>CONSIDERAÇÕES</b>				<b>RESUMO DO EFETIVO</b> EFETIVO DO DIA JORNADA DE TRABALHO Hh DO DIA Hh ACURRALADO		
<b>OBSERVAÇÕES</b>				<b>EFETIVO EQUIPAMENTOS</b> TIPO QTDE. Valcilo Leva Caminhão Munck Caminhão Toca Escavadeira Pa carregadeira Caçamba Patrol PC 200 Placa Vibratoria						
GERENTE DE OBRA: Data: 01/08/2023				FISCALIZAÇÃO: Data: 01/08/2023						

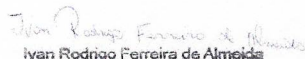
  
 Ivan Rodrigo Ferreira de Almeida  
 Representante Legal  
 Global Materiais, Serviços e  
 Manutenção LTDA

  
 Júlia Varjão  
 Engenheira Civil  
 CREA-BA 3000041424

GRUPO GLOBAL		RELATÓRIO DIÁRIO DE OBRA				Data						
		S	T	Q	Q	S	S	D	EFETIVO PESSOAL			
CLIENTE: PREFEITURA MUNICIPAL DE SANTALUZ OBJETO: OBRA DE REFORMA E AMPLIAÇÃO DA ESCOLA MUNICIPAL DO MORRO DOS LOPES CONTRATO N° 013-2023 LICITAÇÃO RDC N° 012 2022 RDO: 183		CATEGORIA		QTDE		MÃO DE OBRA INDIRETA						
SIMBOLOGIA: Manhã ( ) Tarde ( ) Noite ( ) 1- Tempo Bom 2- Chuva ef. cond. Trab. 3- Chuva ef. cond. Trab.		Gerente de Obra		1		MÃO DE OBRA DIRETA						
CONCRETO MAGRO NAS SAPATAS REBOCO EXECUÇÃO DO TELHADO DESFORMA DAS VIGAS CONCRETAGEM DAS SAPATAS EXECUÇÃO DO TELHADO		Engenheiro		1		Topografo Auxiliar de topografia Pedreiro 6 Ajudante Geral 12 Caldeiro Carpinteiro Operador de Motosserra Motorista Montador Montador/Eletricista Eletricista Operador de Prensa Operador de Escavadeira Operador de Pa carregadeira Moerista de caçamba Pintor Serralheiro						
		Hb DO DIA										
		Hb DO DIA										
		RESUMO DO EFETIVO		EFETIVO DO DIA								
		RESUMO DO EFETIVO		JORNADA DE TRABALHO								
		RESUMO DO EFETIVO		Hb DO DIA								
		RESUMO DO EFETIVO		Hb ACUMULADO								
		OBSERVAÇÕES		EFETIVO E EQUIPAMENTOS								
				TIPO								
				OTDE								
Veludo Leve												
Caminhão Munck												
Caminhão Toco												
Escavadeira												
Pa carregadeira												
Caçamba												
Pneul												
PC 200												
Placa Vibratoria												
GERENTE DE OBRA:		FISCALIZAÇÃO:										
Data: 02/08/2023		Data: 02/08/2023										

  
 Ivan Rodrigo Ferreira de Almeida  
 Representante Legal  
 Global Materiais, Serviços e  
 Manutenção LTDA

  
 Júlia Varjão  
 Engenheira Civil  
 CREA-BA 3000041424

RELATÓRIO DIÁRIO DE OBRA			Data						
CLIENTE: PREFEITURA MUNICIPAL DE SANTALUZ			S	T	Q	X	S	S	D
OBJETO: OBRA DE REFORMA E AMPLIAÇÃO DA ESCOLA MUNICIPAL DO MORRO DOS LOPES			EFETIVO PESSOAL						
CONTRATO Nº 012-2023			LICITAÇÃO / RDC Nº 012 2022			RDC: 184		CATEGORIA	
SÍMBOLOGIA			Mês: ( 1 )		Dia: ( 1 )		MÃO DE OBRA INDIRETA		QTDE
SERVIÇOS EXECUTADOS / OCORRÊNCIAS			1- Tempo Bruto		2- Chuva e/ou cond. Trab.		3- Chuva e/ou cond. Trab.		
CONCRETO MAGRO NAS SAPATAS REBOCO EXECUÇÃO DO TELHADO DEFORMA DAS VIGAS CONCRETAGEM DAS SAPATAS EXECUÇÃO DO TELHADO			Gerente de Obra						
			Engenheiro						
			MÃO DE OBRA DIRETA						
			Tec. de Separação						
			MÃO DE OBRA PESSOAL						
			Aux. Adm.						
			Mestre de obra						
			Encarregado geral						
			MÃO DE OBRA INDIRETA						
			Topógrafo						
			MÃO DE OBRA DIRETA						
			Auxiliar de topografia						
			Pedreiro						
			Ajudante Geral						
			Carpinteiro						
			Operador de Motosserra						
			Montador						
			Montador/Eletricista						
			Eletricista						
			Operador de Patrul						
			Operador de Escavadeira						
			Operador de Pa carregadeira						
			Montista de caçamba						
			Pintor						
			Serralheiro						
CONSIDERAÇÕES			RESUMO DO EFETIVO						
			EFETIVO DO DIA						
OBSERVAÇÕES			JORNADA DE TRABALHO						
			Hr DO DIA						
			ELETIVO EQUIPAMENTOS						
			Velcdo Leve						
			BPO						
			Caminhão Munck						
			Caminhão Toca						
			Escavadeira						
			Pa carregadeira						
			Caçamba						
			Párol						
			PC 200						
			Pflaca Vibratoria						
GERENTE DE OBRA:			FISCALIZAÇÃO:						
Data: 03/06/2023			Data: 03/06/2023						

Ivan Rodrigo Ferreira de Almeida  
 Representante Legal  
 Global Materias, Serviços e  
 Manutenção LTDA

Júlia Varjão  
 Engenheira Civil  
 CREA-BA 3000041424

RELATÓRIO DIÁRIO DE OBRA				Data										
				S	T	O	O	S	S	D				
<p>CLIENTE: PREFEITURA MUNICIPAL DE SANTALUZ</p> <p>OBJETO: OBRA DE REFORMA E AMPLIAÇÃO DA ESCOLA MUNICIPAL DO MORRO DOS LOPEZ</p> <p>CONTRATO N° 013-2023 LICITAÇÃO RDC N° 612-2023 RDC: 185</p> <p>Candonga, Camelas Manhã: ( 1 ) Tarde: ( 1 ) Noite: ( )</p> <p>1- Tempo Bem 2- Chuva cf. cond. Trab. 3- Chuva cf. cond. Trab.</p> <p>SERVIÇOS EXECUTADOS / OCORRÊNCIAS</p>				<p>EFETIVO PESSOAL</p> <p>CATEGORIA QTDE</p> <p>MÃO DE OBRA DIRETA</p> <p>Gerente de Obra 1</p> <p>Engenheiro</p> <p>Téc. de Segurança</p> <p>Aux. Adm.</p> <p>Mestre de obra</p> <p>Encarregado geral 1</p> <p>h/h DO DIA</p> <p>MÃO DE OBRA DIRETA</p> <p>Topógrafo</p> <p>Auxiliar de topografia</p> <p>Padreiro 4</p> <p>Ajudante Geral 8</p> <p>Cabeleiro</p> <p>Carpinteiro</p> <p>Operador de Motosserra</p> <p>Motorista</p> <p>Montador</p> <p>Montador/Eletricista</p> <p>Eletricista</p> <p>Operador de Pánel</p> <p>Operador de Escavadeira</p> <p>Operador de Pá carregadeira</p> <p>Motorista de caçamba</p> <p>Pintor</p> <p>Sarabreira</p> <p>h/h DO DIA</p>										
<p>CONCRETO MAGRO NAS SAPATAS</p> <p>REBDOCO</p> <p>EXECUÇÃO DO TELHADO</p> <p>DESFORMA DAS VIGAS</p> <p>CONCRETAGEM DAS SAPATAS</p> <p>EXECUÇÃO DO TELHADO</p>														
CONSIDERAÇÕES				RESUMO DO EFETIVO										
				<p>EFETIVO DO DIA</p> <p>JORNADA DE TRABALHO</p> <p>h/h DO DIA</p> <p>h/h ACUMULADO</p>										
OBSERVAÇÕES				EFETIVO EQUIPAMENTOS										
				<p>TIPO QTDE</p> <p>Veículo Leve</p> <p>Caminhão Munck</p> <p>Caminhão Toco</p> <p>Escavadeira</p> <p>Pá carregadeira</p> <p>Caçamba</p> <p>Pavot</p> <p>PC 200</p> <p>Placa Vibratória</p>										
GERENTE DE OBRA:				FISCALIZAÇÃO:										
Data: 04/08/2023				Data: 04/08/2023										

Ivan Rodrigo Ferreira de Almeida  
 Representante Legal  
 Global Materias, Serviços e  
 Manutenção LTDA

Julia Varjão  
 Engenheira Civil  
 CREA-BA 3000041424

RELATÓRIO DIÁRIO DE OBRA						Data						
						S	T	Q	Q	S	S	D
<b>CLIENTE:</b> PREFEITURA MUNICIPAL DE SANTALUZ <b>OBJETO:</b> OBRA DE REFORMA E AMPLIAÇÃO DA ESCOLA MUNICIPAL DO MORRO DOS LOPES <b>CONTRATO N°:</b> 013-0923 <b>LICITAÇÃO / RDC N°:</b> 012/2022 <b>RDO:</b> 188						<b>EFEITIVO PESSOAL</b>						
<b>SIMBOLOGIA:</b> Manhã: ( 1 ) Tarde: ( 1 ) Noite: ( )						<b>CATEGORIA</b> <b>QTD</b>						
<b>SERVIÇOS EXECUTADOS / OCORRÊNCIAS</b>						<b>MÃO DE OBRA INDIRETA</b>						
ARMAÇÃO DOS PILARES REBOCO EXECUÇÃO DO TELHADO DESFORMA DAS VIGAS LEVANTE DE ALVENARIA EXECUÇÃO DO TELHADO						Gerente de Obra						
						Engenheiro 1						
						Téc. de Segurança						
						Ass. Adm.						
						Mestre de obra						
						Encarregado geral 1						
						Hh DO DIA						
						<b>MÃO DE OBRA DIRETA</b>						
						Topografo						
						Auxiliar de topografia						
						Pedreiro 6						
						Ajudante Geral 12						
						Carpinteiro						
						Operador de Motosserra						
						Motorista						
						Montador						
						Montador/Eletricista						
						Eletricista						
						Operador de Perfil						
						Operador de Escavadeira						
						Operador de Pa carregadeira						
						Motorista de caçamba						
						Pintor						
Serralheiro												
<b>CONSIDERAÇÕES</b>						<b>RESUMO DO EFEITIVO</b>						
						EFEITIVO DO DIA						
						JORNADA DE TRABALHO						
<b>OBSERVAÇÕES</b>						Hh DO DIA						
						Hh ACUMULADO						
						<b>EFEITIVO EQUIPAMENTOS</b>						
						TIPO						
						Veículo Leve						
						Caminhão Munck						
						Caminhão Toco						
						Escavadeira						
						Pa carregadeira						
						Caçamba						
						Pneul						
PC 200												
Placa Vibratória												
<b>GERENTE DE OBRA:</b>						<b>FISCALIZAÇÃO:</b>						
Data: 05/09/2023						Data: 05/09/2023						

Ivan Rodrigo Ferreira de Almeida  
 Representante Legal  
 Global Materias, Servicos e  
 Manutenção LTDA

Júlia Varjão  
 Engenheira Civil  
 CREA-BA 3000041424

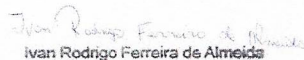

RELATÓRIO DIÁRIO DE OBRA		Data								
		S	T	Q	Q	S	S	X	D	
 <b>CLIENTE:</b> PREFEITURA MUNICIPAL DE SANTALUZ <b>OBJETO:</b> OBRA DE REFORMA E AMPLIAÇÃO DA ESCOLA MUNICIPAL DO MORRO DOS LOPES <b>CONTRATO N°:</b> 013-2023 <b>LICITAÇÃO / RDC N°:</b> 012/2022 <b>RDC:</b> 187	<b>EFETIVO PESSOAL</b>									
	<b>SEM SERVIÇO</b>		CATEGORIA			QTDE				
<b>SIMBIOLOGIA</b> Manhã: ( ) Tarde: ( ) Noite: ( ) 1- Tempo Bem 2- Chuva ef. cont. Trab. 3- Chuva si. cont. Trab. <b>SERVIÇOS EXECUTADOS / OCORRÊNCIAS</b>		<b>MÃO DE OBRA INDIRETA</b>								
SEM SERVIÇO		Gerente de Obra								
		Engenheiro							1	
		Tec. de Segurança								
		Aux. Adm.								
		Mestre de obra								
		Encarregado geral							1	
CONSIDERAÇÕES		<b>MÃO DE OBRA DIRETA</b>								
		Topógrafo								
		Auxiliar de topografia								
		Pedreiro								
		Ajudante Geral								
		Cabeceiro								
		Carpinteiro								
		Operador de Motosserra								
		Motorista								
		Montador								
		Montador/Eletricista								
		Eletricista								
		Operador de Párol								
		Operador de Escavadeira								
		Operador de Pa carregadeira								
Motorista de caçamba										
Pintor										
Serralheiro										
OBSERVAÇÕES		<b>RESUMO DO EFETIVO</b>								
		EFETIVO DO DIA								
		JORNADA DE TRABALHO								
		Hh DO DIA								
		Hh ACUMULADO								
GERENTE DE OBRA:		<b>EFETIVO EQUIPAMENTOS</b>								
		Veículo Leve							TIPO	
		Caminhão Munck							QTDE	
		Caminhão Toco								
		Escavadeira								
		Pa carregadeira								
		Caçamba								
		Párol								
		PIC 200								
		Placa Vibratória								
<b>FISCALIZAÇÃO:</b> Data: 06/08/2023										

  
 Ivan Rodrigo Ferreira de Almeida  
 Representante Legal  
 Global Materiais, Serviços e  
 Manutenção LTDA

  
 Júlia Varjão  
 Engenheira Civil  
 CREA-BA 3000041424

RELATÓRIO DIÁRIO DE OBRA				Data								
				X								
				S	T	Q	Q	S	S	D		
CLIENTE: PREFEITURA MUNICIPAL DE SANTALUZ OBJETO: OBRA DE REFORMA E AMPLIAÇÃO DA ESCOLA MUNICIPAL DO MORRO DOS LOPEZ CONTRATO N° 013-2023 LICITAÇÃO 1 RDC N° 612/2022 RDC: 188				EFETIVO PESSOAL								
Símbolos: ( ) 1- Tempo Bem 2- Cheva c/ cond. Trab. 3- Cheva s/ cond. Trab. SERVIÇOS EXECUTADOS / OCORRÊNCIAS				CATEGORIA				QTDE				
				MÃO DE OBRA INDIRETA								
				MÃO DE OBRA DIRETA								
ARMAÇÃO DOS PILARES REBOCO EXECUÇÃO DO TELHADO DESFORMA DAS VIGAS LEVANTE DE ALVENARIA EXECUÇÃO DO TELHADO				Gerente de Obra								
				Engenheiro								1
				Tec. de Segurança								
				Aux. Adm.								
				Mestre de obra								
				Encarregado geral								1
				CONSIDERAÇÕES				RESUMO DO EFETIVO				
				EFETIVO DO DIA								
				JORNADA DE TRABALHO								
				Hh DO DIA								
				Hh ACUMULADO								
OBSERVAÇÕES				EFETIVO EQUIPAMENTOS								
				TIPO				QTDE				
				Veludo Leve								
				Caminhão Munk								
				Caminhão Toco								
				Escavadeira								
				Pa carregadeira								
				Caçamba								
				Patrol								
				PC 200								
				Placa Vibratória								
GERENTE DE OBRA:				FISCALIZAÇÃO:								
Data: 07/08/2023				Data: 07/08/2023								

Ivan Rodrigo Ferreira de Almeida  
 Representante Legal  
 Global Materias, Serviços e  
 Manutenção LTDA

Júlia Varjão  
 Engenheira Civil  
 CREA-BA 3000041424

RELATÓRIO DIÁRIO DE OBRA		Data						
		S	X	O	D	S	S	D
		S	T	O	D	S	S	D
CLIENTE: PREFEITURA MUNICIPAL DE SANTALUZ OBJETO: OBRA DE REFORMA E AMPLIAÇÃO DA ESCOLA MUNICIPAL DO MORRO DOS LOPES CONTRATO N° 019-2023 LICITAÇÃO I RDC N° 012 2022 RDC: 189		EFETIVO PESSOAL						
Marca: ( 1 ) Tenda ( 1 ) 1- Tempo Bem 2- Chuva et cond. Trab. 3- Chuva et cond. Trab.		CATEGORIA		QTDE				
SIMBOLOGIA 1- Tempo Bem 2- Chuva et cond. Trab. 3- Chuva et cond. Trab. SERVIÇOS EXECUTADOS / OCORRÊNCIAS		MÃO DE OBRA INDIRETA						
ARMAÇÃO DOS PILARES REBOCO EXECUÇÃO DO TELHADO DESFORMA DAS VIGAS LEVANTE DE ALVENARIA EXECUÇÃO DO TELHADO		Gerente de Obra						
		Engenheiro 1						
		Téc. de Segurança						
		Aux. Adm.						
		Mestre de obra						
		Encarregado geral 1						
		Hh DO DIA						
		MÃO DE OBRA DIRETA						
		Topógrafo						
		Auxiliar de topografia						
		Pedreiro 6						
		Ajudante Geral 12						
		Carpinteiro						
		Operador de Motosserra						
		Motorista						
		Montador						
		Montador/Eletricista						
Eletricista								
Operador de Prensa								
Operador de Escavadeira								
Operador de Pa carregadeira								
Motorista de caçamba								
Pintor								
Serralheiro								
Hh DO DIA								
CONSIDERAÇÕES		RESUMO DO EFETIVO						
		EFETIVO DO DIA						
		JORNADA DE TRABALHO						
		Hh DO DIA						
OBSERVAÇÕES		Hh ACUMULADO						
		EFETIVO EQUIPAMENTOS						
		TIPO		QTDE.				
		Veludo Leve						
		Cominção Munk						
		Geminho Tecc						
		Escavadeira						
		Pa carregadeira						
		Caçamba						
		Patrol						
PC 200								
Placa Vibratoria								
GERENTE DE OBRA:		FISCALIZAÇÃO:						
Data: 06/08/2023		Data: 06/08/2023						

Ivan Rodrigo Ferreira de Almeida  
 Representante Legal  
 Global Materias, Servicos e  
 Manutencao LTDA

Julia Varjão  
 Engenheira Civil  
 CREA-BA 3000041424

 <b>RELATÓRIO DIÁRIO DE OBRA</b>		Data						
		S	T	X	Q	S	S	D
CLIENTE: PREFEITURA MUNICIPAL DE SANTALUZ OBJETO: OBRA DE REFORMA E AMPLIAÇÃO DA ESCOLA MUNICIPAL DO MORRO DOS LOPES CONTRATO Nº 019-2023 LICITAÇÃO / RDC Nº 012 2022 RDC: 199		EFETIVO PESSOAL						
Município: ( 1 ) Estado: ( 1 ) Município: ( 1 ) Estado: ( 1 )		CATEGORIA			QTDE			
<b>SINBOLOGIA</b> 1- Tempo Bom 2- Chuva s/ cond. Trab. 3- Chuva s/ cond. Trab.		MÃO DE OBRA INDIRETA						
ARMAÇÃO DOS PILARES REBOCO EXECUÇÃO DO TELHADO DESFORMA DAS VIGAS LEVANTE DE ALVENARIA EXECUÇÃO DO TELHADO		MÃO DE OBRA DIRETA						
		Engenheiro 1 Tec. de Segurança Aux. Adm. Mestre de obra Encarregado geral 1 Topógrafo Auxiliar de topógrafo Pedreiro 4 Ajudante Geral 8 Caldeiro Carpinteiro Operador de Motosserra Motorista Montador Montador/Eletricista Eletricista Operador de Párol Operador de Escavadeira Operador de Pá carregadeira Motorista de caçamba Pintor Serralheiro						
CONSIDERAÇÕES		RESUMO DO EFETIVO						
OBSERVAÇÕES		EFETIVO DO DIA						
		JORNADA DE TRABALHO						
		Hh DO DIA						
		Hh ACUMULADO						
		EFETIVO E EQUIPAMENTOS						
		TIPO QTDE Veículo Leve Caminhão Munck Caminhão Tese Escavadeira Pá carregadeira Caçamba Párol PC 200 Placa Vibratória						
GERENTE DE OBRA:		FISCALIZAÇÃO:						
Data: 09/08/2023		Data: 09/08/2023						

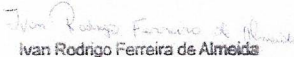
  
 Ivan Rodrigo Ferreira de Almeida  
 Representante Legal  
 Global Materiais, Serviços e  
 Manutenção LTDA

  
 Júlia Varjão  
 Engenheira Civil  
 CREA-BA 3000041424

RELATÓRIO DIÁRIO DE OBRA			Data						
			S	T	Q	Q	S	S	D
 CLIENTE: PREFEITURA MUNICIPAL DE SANTALUZ OBJETO: OBRA DE REFORMA E AMPLIAÇÃO DA ESCOLA MUNICIPAL DO MORRO DOS LOPES CONTRATO Nº 013-2023 LICITAÇÃO / RDC Nº 012/2022 RDC: 191	EFETIVO PESSOAL								
	CATEGORIA				QTDE				
SIMBIOLOGIA Manutenção ( ) 1- Tempo Bom 2- Chuva et cond. Trab. 3- Chuva et cond. Trab.	MÃO DE OBRA INDIRETA								
	Gerente de Obra								
ARMAÇÃO DOS PILARES REBOCO EXECUÇÃO DO TELHADO DESFORMA DAS VIGAS LEVANTE DE ALVENARIA EXECUÇÃO DO TELHADO	Engenheiro 1								
	Téc. de Segurança								
	Aux. Adm								
	Mestre de obra								
	Encarregado geral 1								
	Hh DO DIA								
	MÃO DE OBRA DIRETA								
Topógrafo									
Auxiliar de topografia									
Pedreiro 6									
Ajudante Geral 12									
Cabeleiro									
Capiteiro									
Operador de Motosserra									
Motorista									
Montador									
Montador/Elétricista									
Eletricista									
Operador de Panela									
Operador de Escavadeira									
Operador de Pa carregadeira									
Mecânico de caçamba									
Pintor									
Serralheiro									
Hh DO DIA									
CONSIDERAÇÕES			RESUMO DO EFETIVO						
			EFETIVO DO DIA						
			JORNADA DE TRABALHO						
			Hh DO DIA						
			Hh ACUMULADO						
OBSERVAÇÕES			EFETIVO EQUIPAMENTOS						
			TIPO			QTDE.			
			Veículo Leve						
			Caminhão Munck						
			Caminhão Toco						
			Escavadeira						
			Pa carregadeira						
			Caçamba						
			Panela						
			PC 200						
			Placa Vibratória						
GERENTE DE OBRA:			FISCALIZAÇÃO:						
Data: 10/08/2023			Data: 10/08/2023						

  
 Ivan Rodrigo Ferreira de Almeida  
 Representante Legal  
 Global Materias, Serviços e  
 Manutenção LTDA

  
 Julia Varjão  
 Engenheira Civil  
 CREA-BA 3000641424

RELATÓRIO DIÁRIO DE OBRA		Data							
		S	T	Q	Q	S	S	D	X
CLIENTE: PREFEITURA MUNICIPAL DE SANTALUZ OBJETO: OBRA DE REFORMA E AMPLIAÇÃO DA ESCOLA MUNICIPAL DO MORRO DOS LOPES CONTRATO Nº 013-2023 LICITAÇÃO F RDC Nº 012 2022 RDC: 192		EFETIVO PESSOAL							
SIMBOLOGIA: Manhã ( ) Tarde ( ) Noite ( ) 1- Tempo Bom 2 - Chuva et cond. Trab. 3- Chuva et cond. Trab.		CATEGORIA				QTDE			
SERVIÇOS EXECUTADOS / OCORRÊNCIAS		MÃO DE OBRA INDIRETA							
ARMAÇÃO DOS PILARES REBOCO EXECUÇÃO DO TELHADO DEFORMA DAS VIGAS LEVANTE DE ALVENARIA EXECUÇÃO DO TELHADO		Gerente de Obra Engenheiro 1 Tec. de Segurança Aux Adm Mestre de obra Encarregado geral 1							
		MÃO DE OBRA DIRETA							
		Topógrafo Auxiliar de topografia Pedreiro 8 Alçabateiro Geral 12 Caldeireiro Carpinteiro Operador de Motosserra Motorista Montador Montador/Eletricista Eletricista Operador de Patrol Operador de Escavadeira Operador de Pa carregadeira Marcista de caçamba Pintor Serralheiro							
CONSIDERAÇÕES		RESUMO DO EFETIVO							
		EFETIVO DO DIA JORNADA DE TRABALHO Hrs DO DIA Hrs ACUMULADO							
OBSERVAÇÕES		EFETIVO EQUIPAMENTOS							
		Veludo Leve Caminhão Manck Caminhão Teco Escavadora Pa carregadeira Caçamba Patrol PC 200 Placa Vibratória							
GERENTE DE OBRA:		FISCALIZAÇÃO:							
Data: 11/08/2023		Data: 11/08/2023							

Ivan Rodrigo Ferreira de Almeida  
 Representante Legal  
 Global Materias, Servicos e  
 Manutenção LTDA

Júlia Varjão  
 Engenheira Civil  
 CREA-BA 3000841424

RELATÓRIO DIÁRIO DE OBRA		Data						
		S	T	O	D	S	X	D
CLIENTE: PREFEITURA MUNICIPAL DE SANTALUZ OBJETO: OBRA DE REFORMA E AMPLIAÇÃO DA ESCOLA MUNICIPAL DO MORRO DOS LOPES CONTRATO N° 019-2023		LICITAÇÃO / RDC N° 012 2022 RDO: 193						
Marca: ( 1 ) Valor: ( 1 ) Nota: ( )		CATEGORIA: MÃO DE OBRA INDIRETA QTD:						
SERVIÇOS EXECUTADOS / OCORRÊNCIAS 1- Tempo Bom 2- Chuva et cond. Trab. 3- Chuva et cond. Trab.		Gerente de Obra Engenheiro 1 Tec. de Segurança Aux. Adm. Mestre de obra Encarregado geral 1						
ARMAÇÃO DOS PILARES REBOCO EXECUÇÃO DO TELHADO DESFORMA DAS VIGAS LEVANTE DE ALVENARIA EXECUÇÃO DO TELHADO		MÃO DE OBRA DIRETA Topógrafo Auxiliar de topografia Pedreiro 6 Ajudante Geral 12 Caldeireiro Carpinteiro Operador de Motosserra Montador Montador/Eletricista Eletricista Operador de Patrul Operador de Escavadeira Operador de Pa carregadeira Motorista de caçamba Pintor Serralheiro						
CONSIDERAÇÕES		RESUMO DO EFETIVO						
		EFETIVO DO DIA JORNADA DE TRABALHO HR DO DIA HR ACUMULADO						
OBSERVAÇÕES		EFETIVO EQUIPAMENTOS						
		TIPO QTD. Veículo Leve Caminhão Munk Caminhão Toco Escavadeira Pa carregadeira Caçamba Patrul PC 200 Placa Vibratória						
GERENTE DE OBRA:		FISCALIZAÇÃO:						
Data: 12/08/2023		Data: 12/08/2023						

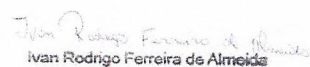
  
 Ivan Rodrigo Ferreira de Almeida  
 Representante Legal  
 Global Materias, Serviços e  
 Manutenção LTDA

  
 Júlia Varjão  
 Engenheira Civil  
 CREA-BA 3000041424

RELATÓRIO DIÁRIO DE OBRA		Data						
		S	T	Q	Q	S	S	X
CLIENTE: PREFEITURA MUNICIPAL DE SANTALUZ OBJETO: OBRA DE REFORMA E AMPLIAÇÃO DA ESCOLA MUNICIPAL DO MORRO DOS LOPES CONTRATO Nº 013-2022 LICITAÇÃO / RDC Nº 012 2022 RDC: 194		EFETIVO PESSOAL						
Marca: ( 1 ) Tarde ( 1 ) 1- Tempo Bem 2- Chuva sf cond. Trab. 3- Chuva sf cond. Trab.		CATEGORIA		MÃO DE OBRA INDRETA				
SÍMBOLOGIA SERVIÇOS EXECUTADOS / OCORRÊNCIAS		Gerente de Obra						
SEM SERVIÇO		Engenheiro 1						
		Tec. de Segurança						
		Aux Adm						
		Mestre de obra						
		Encarregado geral 1						
		Hh DO DIA						
		MÃO DE OBRA DIRETA						
		Topógrafo						
		Auxiliar de topografia						
		Pedreiro						
		Ajudante Geral						
		Cajoteiro						
		Carpinteiro						
		Operador de Motosserra						
		Montador						
		Montador/Eletricista						
		Eletricista						
		Operador de Patrol						
		Operador de Escavadeira						
		Operador de Pa carregadeira						
		Montador de caxamba						
		Pintor						
		Serralheiro						
		Hh DO DIA						
CONSIDERAÇÕES		RESUMO DO EFETIVO						
		EFETIVO DO DIA						
		JORNADA DE TRABALHO						
		Hh DO DIA						
		Hh ACUMULADO						
OBSERVAÇÕES		EFETIVO EQUIPAMENTOS						
		TIPO		QTD.				
		Veículo Leve						
		Caminhão Manck						
		Caminhão Toco						
		Escavadeira						
		Pa carregadeira						
		Caxamba						
		Pavet						
		PC 300						
		Placa Vibratória						
GERENTE DE OBRA:		FISCALIZAÇÃO:						
Data: 13/08/2022		Data: 13/08/2022						

*Ivan Rodrigo Ferreira de Almeida*  
 Ivan Rodrigo Ferreira de Almeida  
 Representante Legal  
 Global Materias, Serviços e  
 Manutenção LTDA

*Julia Varjão*  
 Julia Varjão  
 Engenheira Civil  
 CREA-BA 3000841424

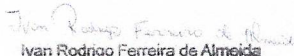

RELATÓRIO DIÁRIO DE OBRA		Data						
		X						
		S	T	O	O	S	S	D
<b>CLIENTE:</b> PREFEITURA MUNICIPAL DE SANTALUZ <b>OBJETO:</b> OBRA DE REFORMA E AMPLIAÇÃO DA ESCOLA MUNICIPAL DO MORRO DOS LOPES <b>CONTRATO N°:</b> 013/2023 <b>LICITAÇÃO:</b> RDC N° 012/2022 <b>RDO:</b> 195		<b>EFETIVO PESSOAL</b> <b>CATEGORIA</b> <b>QTDE</b>						
<b>PERÍODO:</b> ( 1 ) <b>Turno:</b> ( 1 ) <b>Nota:</b> ( ) 1- Tempo Bom    2- Cheva s/ cond. Trab.    3- Cheva s/ cond. Trab.		<b>MÃO DE OBRA INDIRETA</b> Gerente de Obra Engenheiro      1 Tec. de Segurança Aux. Adm. Mestre de obra Encarregado geral      1						
<b>SÍMBOLOGIA</b>  CONCRETAGEM DOS PILARES REBOCO EXECUÇÃO DO TELHADO CONCRETAGEM DAS VIGAS LEVANTE DE ALVENARIA EXECUÇÃO DO TELHADO		<b>MÃO DE OBRA DIRETA</b> Topógrafo Auxiliar de topografia Pedreiro      6 Ajudante Geral      12 Calceiro Carpinteiro Operador de Motosserra Mecânico Montador Montador/Eletricista Eletricista Operador de Patrol Operador de Escavadeira Operador de Pa carregadeira Motorista de caçamba Pintor Serralheiro						
<b>CONSIDERAÇÕES</b>		<b>RESUMO DO EFETIVO</b> EFETIVO DO DIA JORNADA DE TRABALHO Hs DO DIA Hs ACUMULADO						
<b>OBSERVAÇÕES</b>		<b>EFETIVO EQUIPAMENTOS</b> TIPO      QTDE. Velocidade Leve Caminhão Munch Caminhão Tecc Escavadeira Pa carregadeira Caçamba Patrol PC 200 Placa Vibratoria						
<b>GERENTE DE OBRA:</b> Data: 14/08/2023		<b>FISCALIZAÇÃO:</b> Data: 14/08/2023						

  
 Ivan Rodrigo Ferreira de Almeida  
 Representante Legal  
 Global Materias, Serviços e  
 Manutenção LTDA

  
 Júlia Varjão  
 Engenheira Civil  
 CREA-BA 3000041424

 <b>RELATÓRIO DIÁRIO DE OBRA</b>		Data							
		S	T	X	O	D	S	S	O
CLIENTE: PREFEITURA MUNICIPAL DE SANTALUZ OBJETO: OBRA DE REFORMA E AMPLIAÇÃO DA ESCOLA MUNICIPAL DO MORRO DOS LOPES CONTRATO N° 013-2023 LICITAÇÃO I RDC N° 012 2022 RDO: 198		EFETIVO PESSOAL							
Símbolo: ( ) ( ) ( ) ( ) ( ) ( ) ( ) ( ) ( ) ( ) 1- Tempo Bem 2- Chuva e/ou cond. Trab. 3- Chuva e/ou cond. Trab.		CATEGORIA				QTDE			
<b>SERVIÇOS EXECUTADOS / OCORRÊNCIAS</b>  CONCRETAGEM DOS PILARES REBOCO EXECUÇÃO DO TELHADO CONCRETAGEM DAS VIGAS LEVANTE DE ALVENARIA EXECUÇÃO DO TELHADO		MÃO DE OBRA DIRETA							
		Gerente de Obra Engenheiro 1 Tec. de Segurança Rec. Adm. Mestre de obra Encarregado geral 1							
		MÃO DE OBRA OIBETA							
		Topógrafo Auxiliar de topografia Pedreiro 6 Ajudante Geral 12 Canteiro Operador de Motosserra Motorista Montador Montador/Eletricista Eletricista Operador de Patrol Operador de Escavadeira Operador de Pa carregadeira Motorista de caçamba Pintor Serralheiro							
CONSIDERAÇÕES		RESUMO DO DIA							
OBSERVAÇÕES		EFETIVO DO DIA							
		JORNADA DE TRABALHO							
		Hs DO DIA							
		Hs ACUMULADO							
		EFETIVO EQUIPAMENTOS							
		TIPO				QTDE			
		Veículo Leve Caminhão Manck Caminhão Toca Escavadeira Pa carregadeira Caçamba Patrol PC 200 Placa Vibratória							
GERENTE DE OBRA:		FISCALIZAÇÃO:							
Data: 16/08/2023		Data: 16/08/2023							

  
 Ivan Rodrigo Ferreira de Almeida  
 Representante Legal  
 Global Materiais, Serviços e  
 Manutenção LTDA

  
 Júlia Varjão  
 Engenheira Civil  
 CREA-BA 3000041424

 <b>RELATÓRIO DIÁRIO DE OBRA</b>		Data						
		S	T	X	O	S	S	D
CLIENTE: PREFEITURA MUNICIPAL DE SANTALUZ OBJETO: OBRA DE REFORMA E AMPLIAÇÃO DA ESCOLA MUNICIPAL DO MORRO DOS LOPES CONTRATO N° 012-0023		LICITAÇÃO / RDC N° 012 2022 RDO: 197						
SIMBOLOGIA: 1- Tempo Bom 2- Chuva af cond. Trab. 3- Chuva af cond. Trab.		Mês: ( 1 ) Dia: ( 1 ) Hora: ( )		CATEGORIA			QTD	
SERVIÇOS EXECUTADOS / OCORRÊNCIAS		MÃO DE OBRA INDIRETA						
CONCRETAGEM DOS PILARES REBOCO EXECUÇÃO DO TELHADO CONCRETAGEM DAS VIGAS LEVANTE DE ALVENARIA EXECUÇÃO DO TELHADO		Gerente de Obra						
		Engenheiro						
		Tec. de Segurança						
		Aux. Adm						
		Mestre de obra						
		Encarregado geral						
RH DO DIA		MÃO DE OBRA DIRETA						
CONSIDERAÇÕES		Topógrafo						
		Auxiliar de topografia						
		Pedreiro						
		Ajudante Geral						
		Cajoteiro						
		Carpinteiro						
		Operador de Motosserra						
		Motorista						
		Montador/Eletricista						
		Eletricista						
		Operador de Patrol						
		Operador de Escavadeira						
		Operador de Pa carregadeira						
		Motorista de caçamba						
		Plata						
Serralheiro								
OBSERVAÇÕES		RESUMO DO EFETIVO						
OBSERVAÇÕES		EFETIVO DO DIA						
		JORNADA DE TRABALHO						
		RH DO DIA						
OBSERVAÇÕES		EFETIVO EQUIPAMENTOS						
		TIPO						
		QTD						
		Veículo Leve						
		Caminhão Musck						
		Caminhão Toco						
		Escavadeira						
		Pa carregadeira						
		Caçamba						
		Patrol						
PIC 200								
Plataforma								
GERENTE DE OBRA:		FISCALIZAÇÃO:						
Data: 16/08/2023		Data: 16/08/2023						

  
 Ivan Rodrigo Ferreira de Almeida  
 Representante Legal  
 Global Materias, Serviços e  
 Manutenção LTDA

  
 Julia Varjão  
 Engenheira Civil  
 CREA-BA 3000041424

RELATÓRIO DIÁRIO DE OBRA		Data						
		S	T	Q	X	S	S	D
CLIENTE: PREFEITURA MUNICIPAL DE SANTALUZ OBJETO: OBRA DE REFORMA E AMPLIAÇÃO DA ESCOLA MUNICIPAL DO MORRO DOS LOPES CONTRATO N° 013-2022		LICITAÇÃO / RDC N° 012/2022 RDC: 199						
Marca: ( 1 ) 1- Tempo Bom 2- Chuva ef. cond. Trab. 3- Chuva ef. cond. Trab.		Data: ( ) / ( ) / ( )						
SÍMBOLOGIA:		CATEGORIA: MÃO DE OBRA INDIRETA QTD:						
DESFORMA DOS PILARES REBOCO CHAPISCO DESFORMA DAS VIGAS EXECUÇÃO DE ATERRO CHAPISCO		Gerente de Obra Engenheiro 1 Tec. de Segurança Aux Adm. Mestre de obra Encarregado geral 1						
SERVIÇOS EXECUTADOS / OCORRÊNCIAS		MÃO DE OBRA DIRETA Topógrafo Auxiliar de topografia Pedreiro 6 Ajudante Geral 12 Calceiro Carpinteiro Operador de Motosserra Eletricista Montador Montador/Eletricista Eletricista Operador de Párol Operador de Escavadeira Operador de Pa carregadeira Motorista de cagamba Pintor Serralheiro						
CONSIDERAÇÕES		RESUMO DO EFETIVO EFETIVO DO DIA JORNADA DE TRABALHO Hrs DO DIA Hrs ACUMULADO						
OBSERVAÇÕES		EFETIVO EQUIPAMENTOS TIPO QTD. Veículo Leve Caminhão Munk Caminhão Toco Escavadeira Pa carregadeira Cagamba Párol PC 200 Píca Vibratória						
GERENTE DE OBRA: Data: 17/08/2022		FISCALIZAÇÃO: Data: 17/08/2022						

*Ivan Rodrigo Ferreira de Almeida*  
 Ivan Rodrigo Ferreira de Almeida  
 Representante Legal  
 Global Materiais, Serviços e  
 Manutenção LTDA

*Júlia Varjão*  
 Júlia Varjão  
 Engenheira Civil  
 CREA-BA 3000641424

RELATÓRIO DIÁRIO DE OBRA				Data							
				S	T	Q	Q	X	S	S	D
CLIENTE: PREFEITURA MUNICIPAL DE SANTALUZ OBJETO: OBRA DE REFORMA E AMPLIAÇÃO DA ESCOLA MUNICIPAL DO MORRO DOS LOPES CONTRATO Nº 019-2023 LICITAÇÃO RDC Nº 012 2022 RDC: 199				EFETIVO PESSOAL							
Símbolo da Obra: _____ 1- Tempo Bem 2- Choveu sí cond. Trab. 3- Choveu sí cond. Trab.				CATEGORIA				MÃO DE OBRA INDIRETA			
SERVIÇOS EXECUTADOS / OCORRÊNCIAS  DESFORMA DOS PILARES REBOCO CHAFISCO DESFORMA DAS VIGAS EXECUÇÃO DE ATERRO CHAFISCO				Gerente de Obra Engenheiro 1 Tec. de Segurança Aux Adm Eléctric da obra Encarregado geral 1							
				MÃO DE OBRA DIRETA Topógrafo Auxiliar de topógrafo Pedreiro 6 Ajudante Geral 12 Caldeiro Carpinteiro Operador de Motosserra Motorista Montador Montador/Eletricista Eletricista Operador de Patrol Operador de Escavadeira Operador de Pa carregadeira Motorista de caçamba Plater Serralheiro							
CONSIDERAÇÕES				RESUMO DO EFETIVO							
OBSERVAÇÕES				EFETIVO DO DIA							
				JORNADA DE TRABALHO							
				Hrs DO DIA Hrs ACUMULADO							
				EFETIVO EQUIPAMENTOS							
				TIPO				QTD.			
				Valículo Leve Caminhão Munc Caminhão Toco Escavadeira Pa carregadeira Caçamba Patrol PC 200 Placa Vibratoria							
GERENTE DE OBRA:				FISCALIZAÇÃO:							
Data: 18/08/2023				Data: 18/08/2023							

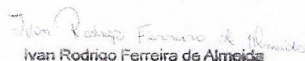
  
 Ivan Rodrigo Ferreira de Almeida  
 Representante Legal  
 Global Materias, Serviços e  
 Manutenção LTDA

  
 Julia Varjão  
 Engenheira Civil  
 CREA-BA 3000041424

 <b>RELATÓRIO DIÁRIO DE OBRA</b>		Data						
		S	T	O	O	S	S	D
CLIENTE: PREFEITURA MUNICIPAL DE SANTALUZ OBJETO: OBRA DE REFORMA E AMPLIAÇÃO DA ESCOLA MUNICIPAL DO MORRO DOS LOPES CONTRATO N° 013-2023 LICITAÇÃO 1 RDC N° 012 2023 RDO: 200		EFETIVO PESSOAL						
SIMBIOLOGIA: Manhã ( 1 ) Tarde ( 1 ) Noite ( ) 1- Tempo Bom 2- Chuva cf cont. Trab. 3- Chuva sf cont. Trab.		CATEGORIA		QTDE				
DESFORMA DOS PILARES REBOCO CHAPISCO DESFORMA DAS VIGAS EXECUÇÃO DE ATERRO CHAPISCO LEVANTE DE ALVENARIA		MÃO DE OBRA INDIRETA						
		Gerente de Obra Engenheiro 1 Tec. de Segurança Aux. Adm. Mestre de obra Encarregado geral 1						
		MÃO DE OBRA DIRETA						
		Topógrafo Auxiliar de topógrafo Pedreiro 6 Ajudante Geral 12 Calceiro Carpinteiro Operador de Motosserra Motorista Montador Montador/Eletricista Eletricista Operador de Patrão Operador de Escavadeira Operador de Pa carregadeira Motorista de caçamba Pintor Serralheiro						
CONSIDERAÇÕES		RESUMO DO EFETIVO						
		EFETIVO DO DIA JORNADA DE TRABALHO Hh DO DIA Hh ACUMULADO						
OBSERVAÇÕES		EFETIVO EQUIPAMENTOS						
		TIPO QTDE Valcilo Leve Caminhão Munck Caminhão Toco Escavadeira Pa carregadeira Caçamba Patrão PC 200 Placa Vibratória						
GERENTE DE OBRA:		FISCALIZAÇÃO:						
Data: 18/08/2023		Data: 18/08/2023						

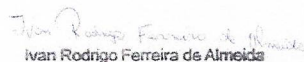
  
 Ivan Rodrigo Ferreira de Almeida  
 Representante Legal  
 Global Materias, Serviços e  
 Manutenção LTDA

  
 Júlia Varjão  
 Engenheira Civil  
 CREA-BA 3000041424







RELATÓRIO DIÁRIO DE OBRA		Data						
		S	X	O	O	S	S	D
<p>GRUPO GLOBAL</p> <p>CLIENTE: PREFEITURA MUNICIPAL DE SANTALUZ</p> <p>OBJETO: OBRA DE REFORMA E AMPLIAÇÃO DA ESCOLA MUNICIPAL DO MORRO DOS LOPES</p> <p>CONTRATO Nº 013-2023 LICITAÇÃO 1 RDC Nº 012 2022 RDO: 203</p> <p>Condições Climáticas: Manhã: ( ) Tarde: ( ) Noite: ( )</p> <p>1- Tempo Bom 2- Chuva cf cond. Trab. 3- Chuva sf cond. Trab.</p> <p>SINOCLOGIA: SERVIÇOS EXECUTADOS / OCORRÊNCIAS</p>		<p>EFETIVO PESSOAL</p> <p>CATEGORIA QTD</p> <p>MÃO DE OBRA INDIRETA</p> <p>Gerente de Obra</p> <p>Engenheiro 1</p> <p>Tec. de Segurança</p> <p>Aux. Adm.</p> <p>Mestre de obra</p> <p>Encarregado geral 1</p> <p>HR DO DIA</p> <p>MÃO DE OBRA DIRETA</p> <p>Topografo</p> <p>Auxiliar de topografo</p> <p>Pedreiro 6</p> <p>Ajudante Geral 12</p> <p>Cabeleleiro</p> <p>Complemento</p> <p>Operador de Motosserra</p> <p>Mecânico</p> <p>Montador</p> <p>Montador/Eletricista</p> <p>Eletricista</p> <p>Operador de Patrol</p> <p>Operador de Escavadeira</p> <p>Operador de Pá carregadeira</p> <p>Mecânico de caminhão</p> <p>Pintor</p> <p>Serralheiro</p> <p>HR DO DIA</p> <p>RESUMO DO EFETIVO</p> <p>EFETIVO DO DIA</p> <p>JORNADA DE TRABALHO</p> <p>HR DO DIA</p> <p>HR ACUMULADO</p> <p>EFETIVO EQUIPAMENTOS</p> <p>TIPO QTD</p> <p>Valcão Leve</p> <p>Caminhão Munck</p> <p>Caminhão Toco</p> <p>Escavadeira</p> <p>Pá carregadeira</p> <p>Caminhão</p> <p>Patrol</p> <p>PC 200</p> <p>Placa Vibratória</p>						
<p>DESFORMA DOS PILARES</p> <p>REBOCO</p> <p>CHAFISCO</p> <p>DESFORMA DAS VIGAS</p> <p>EXECUÇÃO DE ATERRO</p> <p>CHAFISCO</p> <p>EXECUÇÃO DA CALHA DE ZINCO</p>								
CONSIDERAÇÕES		RESUMO DO EFETIVO						
OBSERVAÇÕES		EFETIVO DO DIA						
GERENTE DE OBRA:		FISCALIZAÇÃO:						
Data: 22/08/2023		Data: 22/08/2023						

*Ivan Rodrigo Ferreira de Almeida*  
 Ivan Rodrigo Ferreira de Almeida  
 Representante Legal  
 Global Materias, Serviços e  
 Manutenção LTDA

*Júlia Varjão*  
 Júlia Varjão  
 Engenheira Civil  
 CREA-BA 3000041424

 <b>RELATÓRIO DIÁRIO DE OBRA</b>		Data						
		S	T	X	O	S	S	D
CLIENTE: PREFEITURA MUNICIPAL DE SANTALUZ OBJETO: OBRA DE REFORMA E AMPLIAÇÃO DA ESCOLA MUNICIPAL DO MORRO DOS LOPES CONTRATO Nº 019-2023 LICITAÇÃO / RDC Nº 012 2022 RDC: 204		EFETIVO PESSOAL						
Situação: ( 1 ) Manhã ( 1 ) Tarde ( 1 ) Noite ( ) 1- Tempo Bom 2- Chuva cf. cont. Trab. 3- Chuva sf. cont. Trab.		MÃO DE OBRA INDIRETA						
SÍMBOLO DA OBRA: _____ SERVIÇOS EXECUTADOS / OCORRÊNCIAS: _____		Gerente de Obra Engenheiro 1 Tec. de Segurança Aux. Adm. Mecan. de obra Encarregado geral 1  Mão de Obra Direta Topógrafo Auxiliar de topografia Pedreiro 6 Ajudante Geral 12 Caldeirão Carpinheiro Operador de Motosserra Motorista Montador Montador/Eletricista Eletricista Operador de Patrol Operador de Escavadeira Operador de Pa carregadeira Materialista de caçamba Pintor Serralheira						
DESFORMA DOS PILARES REBOCO CHAPISCO DESFORMA DAS VIGAS EXECUÇÃO DE ATERRO CHAPISCO EXECUÇÃO DA CALHA DE ZINCO		Hh DO DIA: _____ Hh ACUMULADO: _____						
		CONSIDERAÇÕES: _____ RESUMO DO EFETIVO EFETIVO DO DIA JORNADA DE TRABALHO Hh DO DIA Hh ACUMULADO						
		OBSERVAÇÕES: _____ EFETIVO EQUIPAMENTOS Velocidade Leve TIPO QTDE. Caminhão Munck Caminhão Toco Escavadeira Pa carregadeira Caçamba Patrol PC 200 Placa Vibratória						
GERENTE DE OBRA: _____ Data: 23/08/2023		FISCALIZAÇÃO: _____ Data: 23/08/2023						

*Ivan Rodrigo Ferreira de Almeida*  
 Ivan Rodrigo Ferreira de Almeida  
 Representante Legal  
 Global Materiais, Serviços e  
 Manutenção LTDA

*Júlia Varjão*  
**Júlia Varjão**  
 Engenheira Civil  
 CREA-BA 3000041424

RELATÓRIO DIÁRIO DE OBRA				Data							
CLIENTE: PREFEITURA MUNICIPAL DE SANTALUZ OBJETO: OBRA DE REFORMA E AMPLIAÇÃO DA ESCOLA MUNICIPAL DO MORRO DOS LOPEZ CONTRATO Nº 019-2023 LICITAÇÃO / RDC Nº 912-2022 RDO: 206				S	T	O	X		S	S	D
				EFETIVO PESSOAL							
CATEGORIA: <input type="checkbox"/> Mão de obra indireta <input type="checkbox"/> Mão de obra direta				CATEGORIA: _____ QTDE: _____							
SERVIÇOS EXECUTADOS / OCORRÊNCIAS				Gerente de Obra Engenheiro 1 Tec. de Segurança Aux Adm Eletricista obra Encarregado geral 1  Hb DO DIA  MÃO DE OBRA DIRETA Topógrafo Auxiliar de topografia Pedreiro 6 Ajudante Geral 12 Carpinteiro Operador de Motosserra Motorista Montador Montador/Eletricista Eletricista Operador de Patrol Operador de Escavadeira Operador de Pa carregadeira Motorista de carçamba Pintor Serralheiro							
DEFORMA DOS PILARES REBOCO CHAPISCO DEFORMA DAS VIGAS CHAPISCO EXECUÇÃO DA CALHA DE ZINCO EXECUÇÃO DO ELETRODUTO E CAIXAS DE INTERRUPTOR E TOMADA EXECUÇÃO DE CAIXA DE GORDURA											
CONSIDERAÇÕES				RESUMO DO EFETIVO							
				EFETIVO DO DIA JORNADA DE TRABALHO Hb DO DIA Hb ACUMULADO							
OBSERVAÇÕES				EFETIVO E EQUIPAMENTOS							
				TIPO: _____ QTDE: _____ Veículo Leve Caminhão MuncK Caminhão Toco Escavadeira Pa carregadeira Carçamba Patrol PC 200 Placa Vibratória							
GERENTE DE OBRA:				FISCALIZAÇÃO:							
Data: 24/08/2023				Data: 24/08/2023							

*Ivan Rodrigo Ferreira de Almeida*  
 Ivan Rodrigo Ferreira de Almeida  
 Representante Legal  
 Global Materiais, Serviços e  
 Manutenção LTDA

*Júlia Varjão*  
 Júlia Varjão  
 Engenheira Civil  
 CREA-BA 3000041424

RELATÓRIO DIÁRIO DE OBRA				Data						
				S	T	Q	Q	X	S	D
 CLIENTE: PREFEITURA MUNICIPAL DE SANTALUZ OBJETO: OBRA DE REFORMA E AMPLIAÇÃO DA ESCOLA MUNICIPAL DO MORRO DOS LOPES CONTRATO N° 012-2023 LICITAÇÃO / RDC N° 012 2022 RDC: 206				EFETIVO PESSOAL						
Condições Climáticas: Manhã: ( 1 ) Tarde: ( 1 ) Noite: ( ) 1- Tempo Bom 2- Chuva e/ou vent. 3- Chuva e/ou vent. e/ou				CATEGORIA			QTDE			
SÍMBOLOGIA:				MÃO DE OBRA DIRETA						
SERVIÇOS EXECUTADOS / OCORRÊNCIAS				Gerente de Obra Engenheiro 1 Tec. de Segurança Aux. Adm. Mestre de obra Encarregado geral 1						
DESFORMA DOS PILARES REBOCO CHAPISCO DESFORMA DAS VIGAS CHAPISCO EXECUÇÃO DA CALHA DE ZINCO EXECUÇÃO DO ELETRODUTO E CAIXAS DE INTERRUPTOR E TOMADA EXECUÇÃO DE CAIXA DE GOREJURA				Hh DO DIA						
				MÃO DE OBRA OBRERA						
				Topografo Auxiliar de topografo Pedreiro 6 Ajuzeiro Geral 12 Cabeleiro Carpinteiro Operador de Motosserra Motorista Montador Montador/Eletricista Eletricista Operador de Patrol Operador de Escavadeira Operador de P3 carregadeira Motorista de caçamba Pintor Serralheiro						
				Hh DO DIA						
CONSIDERAÇÕES				RESUMO DO EFETIVO						
				EFETIVO DO DIA JORNADA DE TRABALHO Hh DO DIA Hh ACUMULADO						
OBSERVAÇÕES				EFETIVO EQUIPAMENTOS						
				TIPO			QTDE			
				Veludo Leve Caminhão Manck Caminhão Toco Escavadeira P3 carregadeira Caçamba Patrol PC 200 Placa Vibratória						
GERENTE DE OBRA:				FISCALIZAÇÃO:						
Data: 28/08/2023				Data: 28/08/2023						

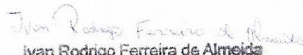
  
 Ivan Rodrigo Ferreira de Almeida  
 Representante Legal  
 Global Materias, Serviços e  
 Manutenção LTDA

  
 Júlia Varjão  
 Engenheira Civil  
 CREA-BA 3090041424

RELATÓRIO DIÁRIO DE OBRA				Data						
				S	T	Q	Q	S	X	D
CLIENTE: PREFEITURA MUNICIPAL DE SANTALUZ OBJETO: OBRA DE REFORMA E AMPLIAÇÃO DA ESCOLA MUNICIPAL DO MORRO DOS LOPES CONTRATO Nº 019-2023 LICITAÇÃO / RDC Nº 612 2022 RDC: 207				EFETIVO PESSOAL						
Condições climáticas: Manhã: ( ) Tarde: ( ) Noite: ( ) 1- Tempo Bom 2- Chuva cf. cond. Trab. 3- Chuva cf. cond. Trab.				CATEGORIA			QTDE			
SÍMBOLOGIA				MÃO DE OBRA DIRETA						
SERVIÇOS EXECUTADOS / OCORRÊNCIAS				Gerente de Obra Engenheiro 1 Tec. de Segurança Aux. Alim. Mestre de obra Encarregado geral 1						
DESFORMA DOS PILARES REBOCO CHAPISCO DESFORMA DAS VIGAS CHAPISCO EXECUÇÃO DA CALHA DE ZINCO EXECUÇÃO DO ELETRODUTO E CAIXAS DE INTERRUPTOR E TOMADA EXECUÇÃO DE CAIXA DE GORDURA				Hh DO DIA MÃO DE OBRA DIRETA Topógrafo Auxiliar de topografia Pedreiro 6 Ajudante Geral 12 Cabeleiro Carpinteiro Operador de Motocerra Motorista Montador Montador/Eletricista Eletricista Operador de Patrol Operador de Escavadeira Operador de Pa carregadeira Motorista de caixa d'água Pintor Serralheiro						
CONSIDERAÇÕES				RESUMO DO EFETIVO						
				EFETIVO DO DIA JORNADA DE TRABALHO Hh DO DIA Hh ACUMULADO						
OBSERVAÇÕES				EFETIVO EQUIPAMENTOS						
				TIPO QTDE. Veículo Leve Caminhão Munk Caminhão Toco Escavadeira Pa carregadeira Caixa d'água Patrol PC 200 Placa Vibratória						
GERENTE DE OBRA:				FISCALIZAÇÃO:						
Data: 26/08/2023				Data: 26/08/2023						

*Ivan Rodrigo Ferreira de Almeida*  
 Ivan Rodrigo Ferreira de Almeida  
 Representante Legal  
 Global Materiais, Serviços e  
 Manutenção LTDA

*Julia Varjão*  
 Julia Varjão  
 Engenheira Civil  
 CREA-BA 1000041424

RELATÓRIO DIÁRIO DE OBRA		Data						
		S	T	Q	S	S	X	
<b>CLIENTE:</b> PREFEITURA MUNICIPAL DE SANTALUZ <b>OBJETO:</b> OBRA DE REFORMA E AMPLIAÇÃO DA ESCOLA MUNICIPAL DO MORRO DOS LOPES <b>CONTRATO N°:</b> 019-0023 <b>LICITAÇÃO / RDC N°:</b> 012 2022 <b>RDC:</b> 208		<b>EFETIVO PESSOAL</b> <b>CATEGORIA</b> <b>QTDE</b> <b>MÃO DE OBRA INDIRETA</b> Gerente de Obra      1 Encarregado      1 Tec. de Segurança      1 Aux. Adm      1 Mestre de obra      1 Encarregado geral      1						
<b>CONDIÇÕES CLIMÁTICAS</b> Manhã: ( 1 )      Tarde: ( 1 )      Noite: ( ) 1- Tempo Bom    2- Chuva cf cond. Trab.    3- Chuva cf cond. Trab.		<b>MÃO DE OBRA DIRETA</b> Topógrafo Auxiliar de topógrafo Pedreiro Ajudante Geral Calceiro Carpinheiro Operador de Motosserra Motorista Montador Montador/Eletricista Eletricista Operador de Patrol Operador de Escavadeira Operador de Pa carregadeira Motorista de caçamba Pintor Serralheiro						
<b>SEM SERVIÇO</b> SERVIÇOS EXECUTADOS / OCORRÊNCIAS		<b>Hh DO DIA</b> <b>Hh DO DIA</b> <b>RESUMO DO EFETIVO</b> EFETIVO DO DIA JORNADA DE TRABALHO Hh DO DIA Hh ACUMULADO						
<b>CONSIDERAÇÕES</b>		<b>EFETIVO EQUIPAMENTOS</b> TIPO      QTDE. Veículo Leve Caminhão Munch Caminhão Tese Escavadora Pa carregadeira Caçamba Patrol PC 200 Placa Vibratória						
<b>OBSERVAÇÕES</b>								
<b>GERENTE DE OBRA:</b> Data: 27/08/2023		<b>FISCALIZAÇÃO:</b> Data: 27/08/2023						

*Ivan Rodrigo Ferreira de Almeida*  
 Ivan Rodrigo Ferreira de Almeida  
 Representante Legal  
 Global Materias, Serviços e  
 Manutenção LTDA

*Julia Varjão*  
 Julia Varjão  
 Engenheira Civil  
 CREA-BA 3000041424

 <b>RELATÓRIO DIÁRIO DE OBRA</b>		Data						
		X						
		S	T	O	O	S	S	D
CLIENTE: PREFEITURA MUNICIPAL DE SANTALUZ OBJETO: OBRA DE REFORMA E AMPLIAÇÃO DA ESCOLA MUNICIPAL DO MORRO DOS LOPES CONTRATO Nº 013-2023 LICITAÇÃO I RDC Nº 012/2022 RDQ: 209		EFETIVO PESSOAL						
SIMBIOLOGIA: Catálogo Clima/oa: Manhã: ( 1 ) Tarde: ( 1 ) Noite: ( )		CATEGORIA			QTDE			
<b>SERVIÇOS EXECUTADOS / OCORRÊNCIAS</b>  DESFORMA DOS FILARES REBOCO CHAPISCO DESFORMA DAS VIGAS CHAPISCO EXECUÇÃO DA CALHA DE ZINCO EXECUÇÃO DO ELETRODUTO E CAIXAS DE INTERRUPTOR E TOMADA EXECUÇÃO DE CAIXA DE GORDURA		MÃO DE OBRA INDIRETA						
		Gerente de Obra Engenheiro 1 Tec. de Segurança Aux. Adm. Mestre de obra Encarregado geral 1						
		MÃO DE OBRA DIRETA						
		Topógrafo Auxiliar de topografia Pedreiro 6 Ajudante Geral 12 Calçeteiro Carpinteiro Operador de Motosserra Motorista Montador Montador/Eletricista Eletricista Operador de Patrôl Operador de Escavadeira Operador de Pa carregadeira Motorista de caçamba Plator Serralheiro						
<b>CONSIDERAÇÕES</b>		RESUMO DO EFETIVO						
		EFETIVO DO DIA JORNADA DE TRABALHO HN DO DIA HN ACUMULADO						
<b>OBSERVAÇÕES</b>		EFETIVO EQUIPAMENTOS						
		TIPO QTDE Veículo Leve Caminhão Munk Caminhão Toco Escavadeira Pa carregadeira Caçamba Patrôl PC 200 Peça Vibratoria						
GERENTE DE OBRA:		FISCALIZAÇÃO:						
Data: 28/08/2023		Data: 28/08/2023						

  
 Ivan Rodrigo Ferreira de Almeida  
 Representante Legal  
 Global Materiais, Serviços e  
 Manutenção LTDA

  
 Júlia Varjão  
 Engenheira Civil  
 CREA-BA 3000041424

RELATÓRIO DIÁRIO DE OBRA		Data						
		S	T	X	O	S	S	D
 CLIENTE: PREFEITURA MUNICIPAL DE SANTALUZ OBJETO: OBRA DE REFORMA E AMPLIAÇÃO DA ESCOLA MUNICIPAL DO MORRO DOS LOPES CONTRATO Nº 013-2023 LICITAÇÃO RDC Nº 012 2022 RDO: 210		EFETIVO PESSOAL						
Símbolo: ( ) ( ) ( ) ( ) ( ) ( ) ( ) ( ) 1- Tempo Bom 2- Chuva cf cont. Trab. 3- Chuva cf cont. Trab.		CATEGORIA		QTD				
SIMBOLÓGICA		MÃO DE OBRA INDIRETA						
REBOCO		Engenheiro 1						
CHAFISCO		Téc. de Segurança						
DESFORMA DAS VIGAS		Aux Adm						
CHAFISCO		Mestre de obra						
EXECUÇÃO DA DRENAGEM PLUVIAL		Encarregado geral 1						
EXECUÇÃO DO ELETRODUTO E CAIXAS DE INTERRUPTOR E TOMADA								
		Hh DO DIA						
		MÃO DE OBRA DIRETA						
		Topógrafo						
		Auxiliar de topografia 6						
		Pedreiro 12						
		Ajudante Geral						
		Carpinteiro						
		Operador de Motosserra						
		Motorista						
		Montador						
		Montador/Eletricista						
		Eletricista						
		Operador de Panel						
		Operador de Escavadeira						
		Operador de Pa carregadeira						
		Motorista de caixa						
		Pintor						
		Serralheiro						
		Hh DO DIA						
CONSIDERAÇÕES		RESUMO DO EFETIVO						
		EFETIVO DO DIA						
		JORNADA DE TRABALHO						
		Hh DO DIA						
		Hh ACUMULADO						
OBSERVAÇÕES		EFETIVO EQUIPAMENTOS						
		TIPO		QTD				
		Veículo Leve						
		Caminhão Munk						
		Caminhão Toco						
		Escavadeira						
		Pa carregadeira						
		Caixa						
		Panel						
		PC 200						
		Placa Vibratória						
GERENTE DE OBRA:		FISCALIZAÇÃO:						
Data: 28/06/2023		Data: 28/06/2023						

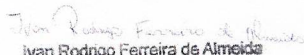
  
 Ivan Rodrigo Ferreira de Almeida  
 Representante Legal  
 Global Materiais, Serviços e  
 Manutenção LTDA

  
 Julia Varjão  
 Engenheira Civil  
 CREA-BA 3000041424



RELATÓRIO DIÁRIO DE OBRA				Data									
				S	T	X	O	O	S	S	D		
 CLIENTE: PREFEITURA MUNICIPAL DE SANTALUZ OBJETO: OBRA DE REFORMA E AMPLIAÇÃO DA ESCOLA MUNICIPAL DO MORRO DOS LOPES LICITAÇÃO: LICITAÇÃO 1 RDC Nº 612/2022 RDC: 211 CONTRATO Nº: 013-2023				EFETIVO PESSOAL									
SIMBOLOGIA:				CATEGORIA:				OTDE:					
SERVIÇOS EXECUTADOS / OCORRÊNCIAS				MÃO DE OBRA DIRETA									
REBOCO CHAFISCO DEFORMA DAS VIGAS CHAFISCO EXECUÇÃO DA DRENAGEM PLUVIAL EXECUÇÃO DO ELETRODUTO E CAIXAS DE INTERRUPTOR E TOMADA				Direto de Obra									
				Engenheiro								1	
				Tec. de Segurança									
				Aux. Adm.									
				Mestre de obra									
				Encarregado geral								1	
Hs DO DIA				MÃO DE OBRA DIRETA									
				Topógrafo									
				Auxiliar de topografia									
				Pedreiro									
				Alvenaria Geral									
				Calceteiro									
				Carpinteiro									
				Operador de Motosserra									
				Motorista									
				Montador/Instalador									
				Eletricista									
				Operador de Patrul									
				Operador de Escavadeira									
				Operador de Pa carregadeira									
				Motorista de caçamba									
				Pintor									
				Serralheiro									
				Hs DO DIA									
				RESUMO DO EFETIVO									
CONSIDERAÇÕES				EFETIVO DO DIA									
				JORNADA DE TRABALHO									
				Hs DO DIA									
				Hs ACURRALADO									
OBSERVAÇÕES				EFETIVO EQUIPAMENTOS									
				TIPO				QTD.					
				Veículo Leve									
				Caminhão Manick									
				Caminhão Toca									
				Escavadeira									
				Pa carregadeira									
				Caçamba									
				Patrul									
				PC 200									
				Placa Vibratória									
GERENTE DE OBRA:				FISCALIZAÇÃO:									
Data: 30/08/2023				Data: 30/08/2023									

Ivan Rodrigo Ferreira de Almeida  
 Representante Legal  
 Global Materias, Serviços e  
 Manutenção LTDA

Júlia Varjão  
 Engenheira Civil  
 CREA-BA 3000041424

RELATÓRIO DIÁRIO DE OBRA		Data							
		S	T	Q	Q	X	S	S	D
<p><b>GRUPO GLOBAL</b> Soluções em Obras</p> <p>CLIENTE: PREFEITURA MUNICIPAL DE SANTALUZ  OBJETO: OBRA DE REFORMA E AMPLIAÇÃO DA ESCOLA MUNICIPAL DO MORRO DOS LOPES  LICITAÇÃO / RDC Nº 012/2022 RDC: 212  CONTRATO Nº 019-0023</p> <p>Candidatos: ( )  Membro: ( 1 )  Terceira: ( 1 )  1-Tempo Bom 2- Chuva cf cond. Trab. 3- Chuva cf cond. Trab.</p> <p>SEMICLASSIFICAÇÃO  SERVIÇOS EXECUTADOS / OCORRÊNCIAS</p> <p>REBOCO  CHAPISCO  DESFORMA DAS VIGAS  CHAPISCO  EXECUÇÃO DA DRENAGEM PLUVIAL  EXECUÇÃO DO ELETRICOUTO E CAIXAS DE INTERRUPTOR E TOMADA</p>		<p>EFETIVO PESSOAL</p> <p>CATEGORIA: MÃO DE OBRA (INDIRETA) QTDE</p> <p>Chefe de Obra  Engenheiro 1</p> <p>Tec. de Segurança  Aux. Adm  Mestre de obra  Encarregado geral 1</p> <p>HR DO DIA</p> <p>MÃO DE OBRA DIRETA</p> <p>Topógrafo  Auxiliar de topografia 6  Pedreiro 12  Ajudante Geral  Carpinteiro  Operador de Motosserra  Motorista  Montador  Montador/Eletricista  Eletricista  Operador de Patrol  Operador de Escavadeira  Operador de Pa carregadeira  Motorista de caçamba  Pintor  Serralheiro</p> <p>HR DO DIA</p>							
CONSIDERAÇÕES		RESUMO DO EFETIVO							
		<p>EFETIVO DO DIA</p> <p>JORNADA DE TRABALHO</p> <p>HR DO DIA</p> <p>HR ACUMULADO</p>							
OBSERVAÇÕES		EFETIVO EQUIPAMENTOS							
		<p>TIPO QTDE.</p> <p>Veículo Leve  Caminhão Municipal  Caminhão Terc  Escavadeira  Pa carregadeira  Caçamba  Patrol  PC 200  Placa Vibratória</p>							
GERENTE DE OBRA:		FISCALIZAÇÃO:							
Data: 31/08/2023		Data: 31/08/2023							

Ivan Rodrigo Ferreira de Almeida  
Ivan Rodrigo Ferreira de Almeida  
Representante Legal  
Global Materiais, Serviços e  
Manutenção LTDA

Júlia Varjão  
Júlia Varjão  
Engenheira Civil  
CREA-BA 3000041424